UZUN KILIÇLI KAHRAMAN'ın

Yeni serüveni

KERAYİT GÜZELİ

Bugün başladık

KARA MURAT

Yazı İşleri Müdürü: Rahmi TURAN
Telefon: 28 50 00

Uzun Kılıçlı Kahraman

Yazan ve Çizen:
Abdullah TURHAN

KERAYİT GÜZELİ

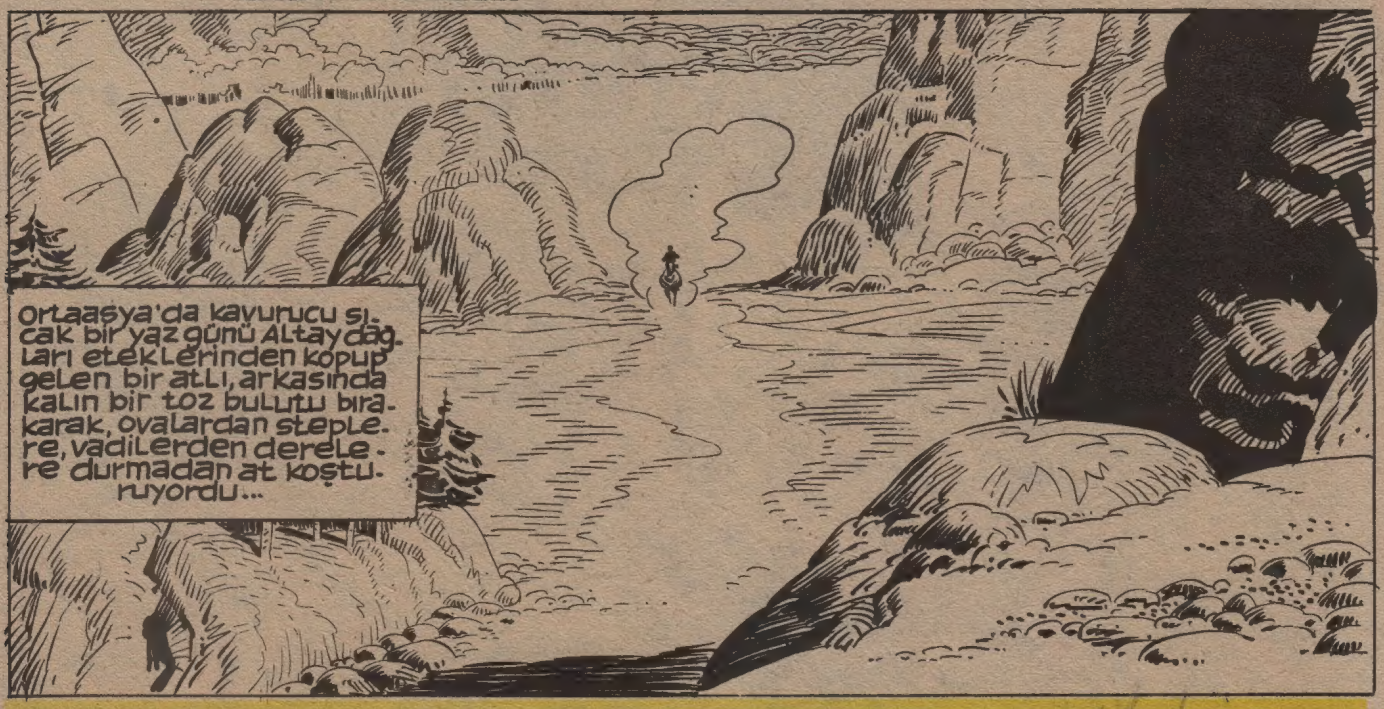

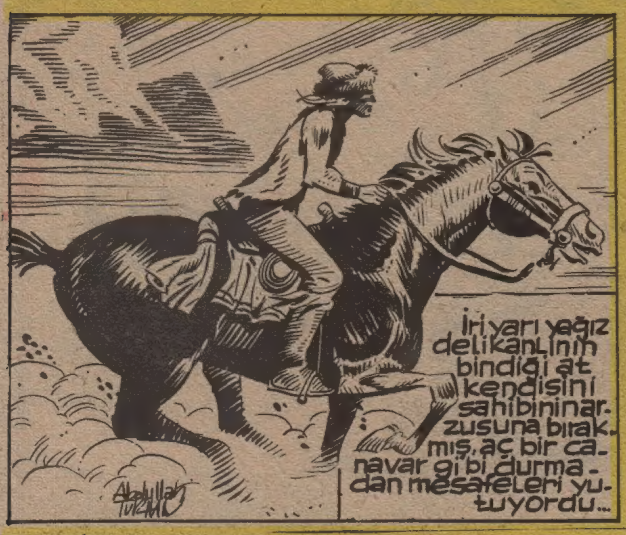

DEVAMI HAFTAYA

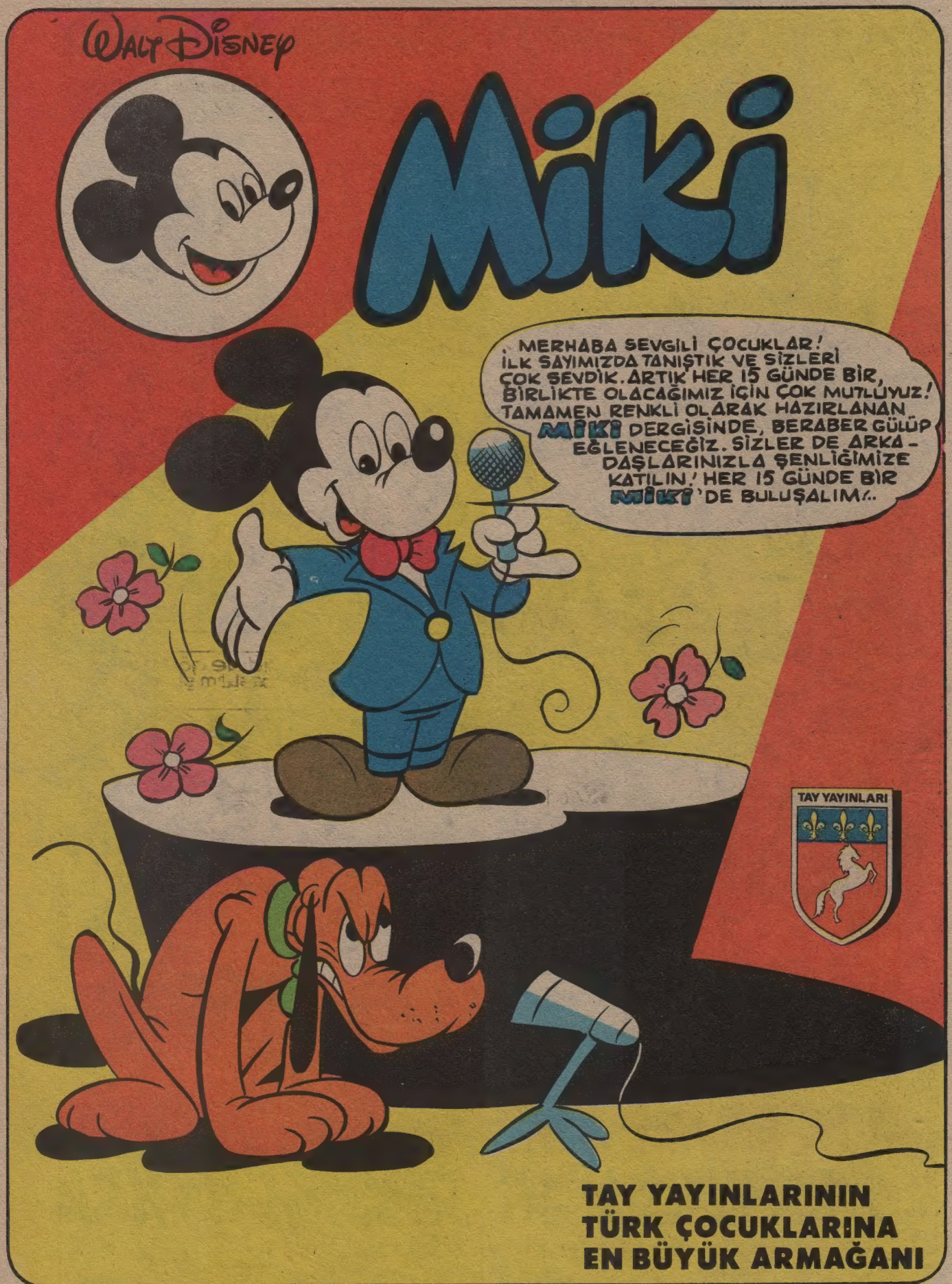
WALT DISNEY
Miki
MERHABA SEVGİLİ ÇOCUKLAR! İLK SAYIMIZDA TANIŞTIK VE SİZLERİ ÇOK SEVDİK. ARTIK HER 15 GÜNDE BİR, BİRLİKTE OLACAĞIMIZ İÇİN ÇOK MUTLUYUZ! TAMAMEN RENKLİ OLARAK HAZIRLANAN MİKİ DERGİSİNDE, BERABER GÜLÜP EĞLENECEĞİZ. SİZLER DE ARKADAŞLARINIZLA ŞENLİĞİMİZE KATILIN! HER 15 GÜNDE BİR MİKİ'DE BULUŞALIM...
TAY YAYINLARI
TAY YAYINLARININ
TÜRK ÇOCUKLARINA
EN BÜYÜK ARMAĞANI

SEVDİĞİNİZ RENKLERLE KUMBARALAR
AKBANK ŞUBELERİNDE

AKBANK
ÇOCUKLARIN DA SEVDİĞİ BANKA

Uzun Kılıçlı Kahraman

Yazan ve Çizen:
Abdullah TURHAN

KERAYİT GÜZELİ

Delikanlı Moğolların kendisini aşağılayan bunca lafına aldırmadan yoluna devam etmekteydi...

ŞU AĞZI SÜT KOKAN ÇOCUĞUN YAPTIĞINA BAK. ÖLÜME KENDİ AYAĞIYLA GELİYOR!..

3

BENİM BİLDİĞİM SİZİN GİBİ UĞRULAR KALABALIK DOLAŞIR. TÜMÜ BİRDEN İT GİBİ HIRLAR.. BİRİNİ KORKUTTUM MU TOPU BİRDEN KAÇAR. SAVULUN YOLUMDAN!.

Kerayitlerin Kumandanı BAŞKO cerilene dönerek haykırdı..

SUSTURUN ŞUNU!.. TAY ŞUNA ÖYLE BİR DERS VER Kİ BİR DAHA KONUŞACAK HALİ KALMASIN.

Kumandanın buyruğu üzerine insan azmanı, iri yarı bir ceri, pis dişlerini gösteren bir gülüşle kayanın üzerini dikildi...

ÇOCUĞA YAZIK OLACAK DERİM. CAHİLLİĞİNİ CANIYLA ÖDEYECEK.

HAKLISIN. TAY'IN KARGISININ HEDEFİNİ ŞAŞIRDIĞI GÖRÜLMEMİŞTİR... AMA DELİKANLI HAKETTİ.

4

Delikanlı bu iri yarı, azmanı görünce bir an bile irkilmedi.. Moğol cerisi onun kılını bile kıpırdatmadan geldiğini görünce önce şaşırdı.. sonra...

Sonra birden göz açıp kapayıncaya kadar kargısını havaya kaldırdı.. üzerine gelmekte olan delikanlıya nişanladıktan sonra hızla gerildi...

Aynı anda delikanlı çizmesinin yanı başında kırbaçına el atmıştı.. Birden...

SENİN BİR ŞEY YAPACAĞIN YOK KOCA OĞLAN, AL BAKALIM!

Havada şaklayan kırbaç Tay'ın elindeki mızraga dolanmış ve hızla çekmişti..

Kumandan BAŞKO şaşakalmıştı...

OLACAK ŞEY DEĞİL?! EN LİSTA ÇERİMİ NE HALE DÜŞÜRDÜ!

Kargısını kaptırınca hırsından deliye dönen TAY kayanın üstünden genç adamın üzerine atıldı..

KARA MURAT Sahibi: Veb Ofset İleri Matbaacılık A.Ş. adına Haldun SİMAVİ
Müessese Müdürü: Kemal KINACI, İdare: Alayköşkü, Eryılmaz Sok. Cağaloğlu-İSTANBUL

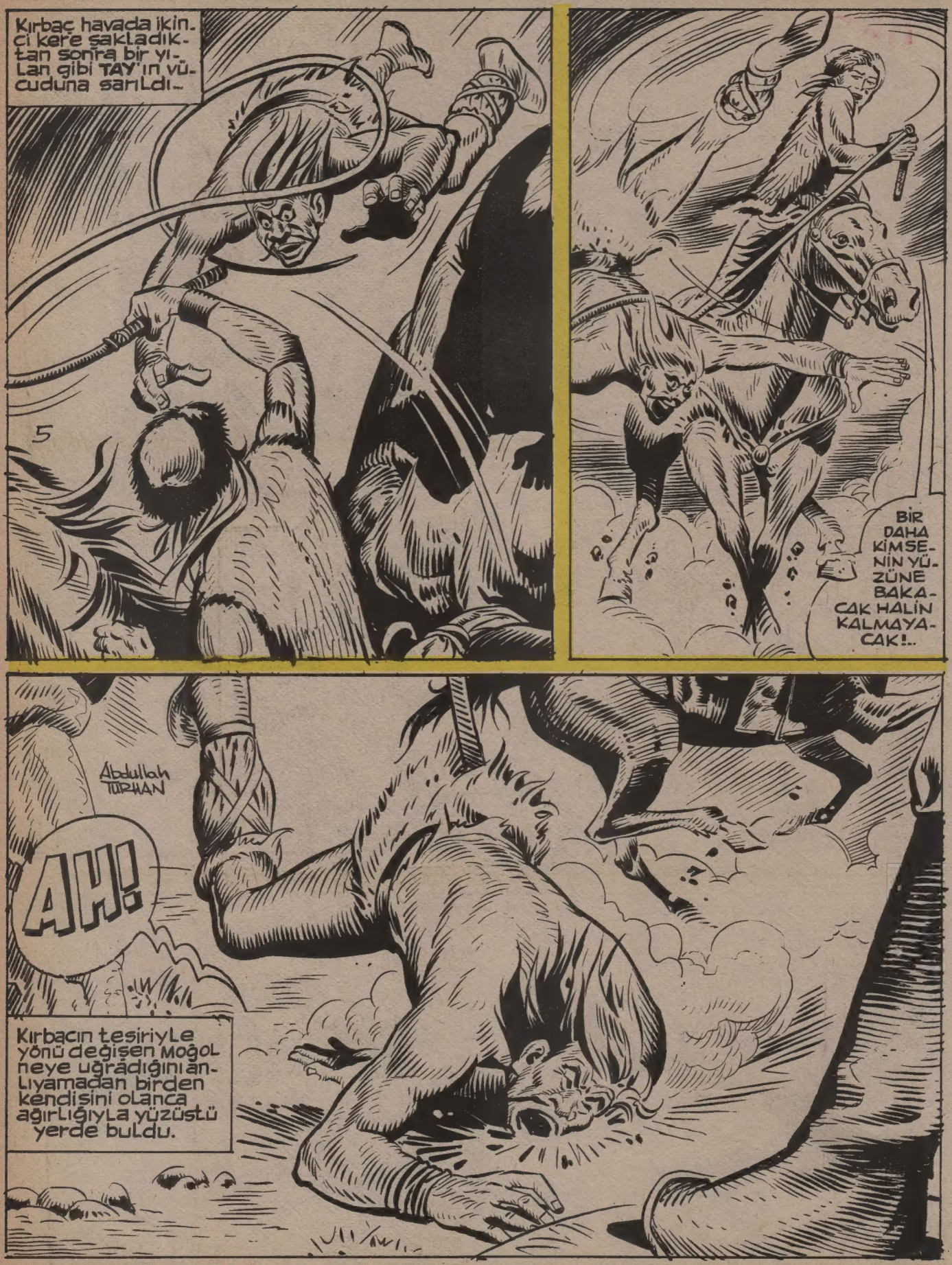

KARA MURAT

Yazı İşleri Müdürü: Rahmi TURAN
Telefon: 28 50 00

Arkadaşları yüzükoyun hareketsiz yatan TAY'dan bir soluk, bir hareket göremeyince şaşkınlıktan donakaldılar..
TAY... TAY... ÖLMÜŞ!
6
En iyi çerisini bir uğraşta kaybeden Kumandan BAŞKO hırsından kudurmuş danalar gibi böğürmeğe başladı...
SAĞ KOMAYIN ONU. TEZ ZAMANDA KELLESİNİ İSTERİM !!!.
ÖLÜM FERMANINI KENDİN HAZIRLADIN DELİKANLI. BİRAZDAN KAZIRGANA YOLLAYACAĞIZ SENİ. KERAYİT MOĞOLLARININ NE DENLİ KİŞİLER OLDUĞUNU ANLAYACAKSIN!.
SEN DE, ATIN DA UÇMAĞI BOYLAYACAKSINIZ!.
YAPILACAK TEK ŞEY VAR..
Abdullah TUĞHAN
Delikanlı atını Kerayitlerin üzerine doğru hızla sürdü...
SAVULUN BAKALIM!

Delikanlının kırbacını şaklatarak askerlerin arasına atılmasını kumandan BAŞKO hayretle seyrediyordu ...

7

BU BECERİKSİZ ADAMLARDAN SIYRILMASI PEK ZOR OLMAYACAK. AMA ONA BU KAHRAMANLIK FIRSATINI VERMİYECEĞİM !..

Birden Başko'nun gür sesi uğraşı durdurmaya yetti...

DURUN!

BAKALIM ATINDAN İNİP TEKE TEK DÖĞÜŞECEK KADAR CESUR MUSUN? ER KİŞİ İSEN ÇIK KARŞIMA !

KUMANDANLARI BU DEMEK! SÜRÜYÜ BAŞSIZ BIRAKIRSAM İŞİM DAHA KOLAY OLUR ...

EVET, DEDİĞİN OLSUN! SANA ÖYLE BİR DERS VERECEĞİM Kİ, ASKERLERİNE BAKACAK YÜZÜN KALMAYACAK!

SURATINI PARÇALAMAZSAM BANA DA ONG HAN'IN TEK BAHADIRI BAŞKO DEMESİNLER !..

Abdullah TURHAN

DEVAMI HAFTAYA

SEVDİĞİNİZ RENKLERLE KUMBARALAR
AKBANK ŞUBELERİNDE

AKBANK
ÇOCUKLARIN DA SEVDİĞİ BANKA

Uzun Kılıçlı Kahraman

Yazan ve Çizen:
Abdullah TURHAN

KERAYİT GÜZELİ

SENİ, ELİ KIRBAÇLI ÖLDÜRMEK İSTEMEZDİM AMA, BENİ BUNA MECBUR ETTİN!

ÜZME TATLI CANINI BAŞKO!.. BİRAZDAN BU SÖZLERİNİN NE KADAR YERSİZ OLDUĞUNU ANLAYACAKSIN!

AL BAKALIM!..

Başko'nun kılıcı havada geniş bir yay çizdi. Delikanlı bunu kolay savuşturdu.

Henüz kendini toparlamıştı ki kumandanın ikinci hamlesi onu zor duruma soktu!..

...Başko'nun hamlesinden kaçmak isterken ayağı bir taşa takıldı... Sırtüstü yere yuvarlandı...

SANA KIRBACINI KULLANMAK FIRSATINI VERMİYECEĞİM. GEBER!

Başko'nun hırsla salladığı kılıç, delikanlının arkasındaki ağacın iri gövdesinde derin bir iz bıraktı...
AL BUNU!.. KAYBEDECEK VAKTİM YOK!..
BÖRKSÜZ BIRAKTIĞIM İÇİN BENİ BAĞIŞLA!..AMA ÜZÜLME, BİRAZDAN ÇIPLAK BAŞINA YAKIŞACAK KIYAFETE SOKACAĞIM SENİ.
HAYDİ EFENDİM, GEBERT ONU!..
Kumandan Başko, askerlerinin bağrışmaları ile kendini toparlamıştı ki...

Delikanlının hareketsiz duruşu Başko'yu çılgına çevirmişti...
SENİ YOK EDECEĞİM, ALBIZIN DÖLÜ!..
10
Kumandan, atılmak için karşısındakinin açık vermesini bekliyordu...
AMAN TANRIM!
Birden kırbacın ince ucu Başko-nun belini dolayan kemerin tokasına takıldı. Her kırbaç darbesi...
...Başko'dan bir parça koparıyordu...
ASKISIZ KALDIN YÜCE KUMANDAN!..

KARA MURAT Sahibi: Veb Ofset Ileri Matbaacılık A.Ş.adına Haldun SIMAVI
Müessese Müdürü: Kemal KINACI, İdare: Alayköşkü, Eryılmaz Sok. Cağaloğlu-İSTANBUL

KARA MURAT
Yazı İşleri Müdürü: Rahmi TURAN
Telefon: 28 50 00

Başko, delikanlının kırbaç darbelerinden sıyrılmak için adım adım gerilemeğe başladı...

AMAN!

SIRAK

ONU IRMAĞA DOĞRU ZORLUYOR!

Hem kırbaçlardan sakınmak, hem de dengesini kaybetmemek için sarfettiği gayret, kumandanın gücünü tüketmeğe kâfi geldi...

Çaresiz kalan Başko, başını geçidin sonunda gürül gürül akan ırmağa doğru çevirdi ...

Askerlerinin hayret dolu bakışları arasında, Başko, pantolonunu tuta tuta, onun için tek kurtuluş yolu olan ırmağa doğru koşmağa başladı ...

SANA, KILIÇTAN ÇOK KAÇMAK YARAŞIYOR!..

KOŞ BAŞKO, KOŞ... İLERDE SENİ KURTULUŞ DEĞİL ECELİN BEKLİYOR...

DEVAMI HAFTAYA ÇARŞAMBA GÜNÜ

SEVDİĞİNİZ RENKLERLE KUMBARALAR
AKBANK ŞUBELERİNDE

AKBANK
ÇOCUKLARIN DA SEVDİĞİ BANKA

Uzun Kılıçlı Kahraman

Yazan ve Çizen:
Abdullah TURHAN

KERAYİT GÜZELİ

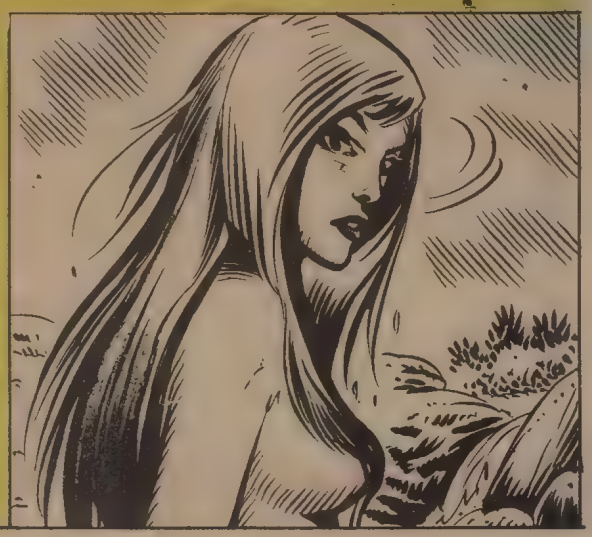

Başko, henüz suya atlamıştı ki ...
İMDAAT!
BİR KADIN ÇIĞLIĞI !..
BAŞKO !.. KORKUTTUN BENİ !..
RAHATÇA YIKANMAM İÇİN ASKERLERİNLE GEÇİDİN BAŞINDA NÖBET TUTMANI EMRETMİŞTİM ... BU KILIKLA İŞİN NE BURADA ?..
BENİ BAĞIŞLAYIN BEYZA HATUN ! MESELEYİ ÖĞRENİNCE BANA HAK VERECEKSİNİZ !..
HAH-HAH HAA !..

BEYZA, kahkahanın geldiği tarafa başını kaldırınca, kaya üzerinde elinde kırbaçla duran yiğidi gördü...

O ÇAKAL SÜRÜLERİNE GÜVENMEKLE HATA ETTİN, GÜZELİM !..

BU NE KÜSTAHLIK ?!! BURAYA KADAR NASIL GELEBİLDİN ?.. ASKERLERİMİ GEÇEBİLMEN İÇİN ALBIZ (*) OLMAN GEREK!

(*) şeytan

ASKER DEMEKLE, YUKARDA BİR KAÇ BAŞIBOZUKLA YOLUNMUŞ KAZA DÖNEN BAŞKODAN MI BAHSEDİYORSUNUZ ?!.

ASKERLERİ TEPELEYİP, BAŞKO'YU BU HALE SOKTUĞUNA GÖRE YAMAN BİR DELİKANLI OLMALI... BUNDAN FAYDALANMALIYIM !..

Bir müddet sonra Kerayit çerileri kendilerine gelir ve...

ONG HAN BUNU DUYARSA BAŞKO'YU SAĞ KOMAZ...

DOĞRU. KOSKOCA KUMANDAN REZİL OLDU. YABANCI DA KIZI ANADAN DOĞMA GÖRDÜ...

Haris ve asi Ong Han, Karluk Devletinin Başbuğu Topgaç Han'ı elde etmek için güzel kızı Beyza'yı en güvendiği kumandanı Başko'nun muhafazasında Karluk Devletinin başkenti Tarbagatay'a gönderiyor, Cengiz Han ise Ong Han'ın kendi aleyhinde çevirdiği dolapları ortaya çıkarması için Tolga'yı Topgaç Han'a yolluyordu...

BU GÜZEL KIZIN BU KADAR AYI ARASINDA NE İŞİ VAR? BUNU ÖĞRENMELİ...

CESUR DELİKANLI, NEREDEN GELİR NEREYE GİDERSİN?

MOĞOLİSTAN'IN TA ÖTEKİ UCUNDAN GELİYORUM - TARBAGATAY'DA ÖNEMLİ BİR GÖREVİM VAR...

KARA MURAT Sahibi: Veb Ofset Ileri Matbaacılık A.Ş. adına Haldun SİMAVİ
Müessese Müdürü: Kemal KINACI, İdare: Alayköşkü, Eryılmaz Sok. Cağaloğlu-İSTANBUL

KARA MURAT
Yazı İşleri Müdürü: Rahmi TURAN
Telefon: 28 50 00

Tolga'nın önderliğinde bir süre yol alan küçük kervan iki yamaç arasındaki bir düzlüğe konakladı. Karayit çerileri azıklarını yerken kumandanları Başko'nun uğradığı yenilgiyi konuşuyorlardı...

Gece olmuş, ortalığa çakal ve kurt ulumaları yayılmıştı... Orta Asya'nın serin ve esrarengiz gecelerinden birisi bir tül gibi ağır ağır düzlüğe iniyordu...

DEVAMI HAFTAYA ÇARŞAMBA GÜNÜ

Kara Murat Dergisi' nin armağanı...

50 okurumuza iki ciltlik Günaydın Okul Ansiklopedisi veriyoruz

Sevgili okurlarımız,

Bu haftadan itibaren yanda gördüğünüz kupondan dört adet biriktirip bize yollayan okurlarımız arasında çekilecek kurada 50 okurumuz ikişer ciltlik "GÜNAYDIN Okul Ansiklopedisi" kazanacaktır.

Renkli resim ve fotoğraflarla süslü olan değerli okul ansiklopedisi hem sizlere yardımcı olacak, hem de kitaplığınızı süsleyecektir.

Armağan Fişi 1

Adınız: _____

Soyadınız: _____

Yaşınız: _____

Mesleğiniz: _____

Adresiniz: _____

_____

_____

Dört hafta yayınlayacağımız bu kuponları biriktirdikten sonra dördünü bir zarfa koyup Kara Murat Dergisi Alayköşkü Sokak No: 13 Cağaloğlu-İstanbul adresine postalayınız.

SEVDİĞİNİZ RENKLERLE KUMBARALAR
AKBANK ŞUBELERİNDE

AKBANK
ÇOCUKLARIN DA SEVDİĞİ BANKA

Uzun Kılıçlı Kahraman

Yazan ve Çizen:
Abdullah TURHAN

KERAYİT GÜZELİ

Döşeğine uzanan Tolga'nın gözünü uyku tutmuyordu bir türlü. Gözlerinin önünde Beyza'nın tatlı hayali, onu düşünmekten kendisini alamıyordu...

21

ÇOK GARİP. O'DA TARBAGATAY'A GİDİYOR. YANINDAKİ MUHAFIZLAR CENGİZ HAN'IN DÜŞMANI ONG HAN'IN ÇERİLERİ. BU İŞİ ANLAYAMADIM. BİR DOLAPLAR DÖNÜYOR AMA?..

...ani bir çatırdıyla birden yatağından doğruldu...

O DA NE?.. BİR KONUĞUMUZ VAR GALİBA?!.

ÖCAL-MAK İÇİN GELMİŞ OLMALI.

...SAKIN BU BAŞKO OLMASIN. ONU CANLI YAKALAMALIYIM. BU KERVANIN SIRRINI BANA ANCAK O SÖYLEYEBİLİR.

Meçhul gölge ağır ağır içeri süzülmüştü... Tolga birden üzerine atıldığı gibi kıskıvrak yakaladı.

Tolga, kıskıvrak yakaladığı örtünün altındaki çiri vücudun hiç mukavemet etmediğini görünce şaşırdı, ve yavaş-

örtüyü kaldırdı...

BEYZA... SEN HA. SAŞIRTTIN BENİ...

İki genç bir an karşılıklı birbirlerini süzdüler. Genç kızın bakışlarındaki tatlılık Tolga'yı büyülemişti...

UYKUNU ALDIĞIM İÇİN KUSURUMU BAĞIŞLA. AMA SENİNLE MUTLAK KONUŞMALIYIM.

ALLAHIM DÜŞ (*) MÜ BU? ACEP BEYZA BENİMLE NE KONUŞMAK İSTER?..

Beyza üzgün bir halde, Tolga'nın şaşkın bakışları arasında yerdeki döşeğe oturdu...

(*) Rüya

SENİNLE MUTLAKA KONUŞMALIYIM. İLK GÖRÜŞTE SENİN NE DENLİ YİĞİT VE GÖZÜPEK BİR KİŞİ OLDUĞUNU ANLADIM. TÜM AÇLINDA GÜVENEBİLECEĞİM TEK BİR KİŞİ YOK. BANA ANCAK SEN SEN YARDIM EDEBİLİRSİN.

BABAM ONG HAN BENİ TARBAGATAY'A GÖNDERİYOR. BERABERİMDEKİ ÇERİLER DE KORUYUCUM. İSTEMEDİĞİM HALDE BENİ ZORLA ONG HANLA EVLENDİRECEK.

Tolga'nın eli yavaşça uzandı, genç kızın çenesini okşadı...

BABAN SENİ İSTEMEDİĞİN BİRİNE NASIL VEREBİLİR?

...ve genç kızın fazla konuşmasına meydan vermeden yanına sokuldu.

SANA ONG HANLA EVLENMEMEN İÇİN YARDIMCI OLACAĞIM.

BABAMIN BİR DÜZENİ BU. BÖYLELİKLE ONG HAN TOPKAÇ'I ELDE EDECEK VE CENGİZ HANA KARŞI BİRLEŞECEKLER. BABAMIN DEDİĞİNİ YAPMAĞA MECBURUM.

Ertesi gün küçük kafile Tarbagatay'a varmak için konakladığı yerden ayrıldı.

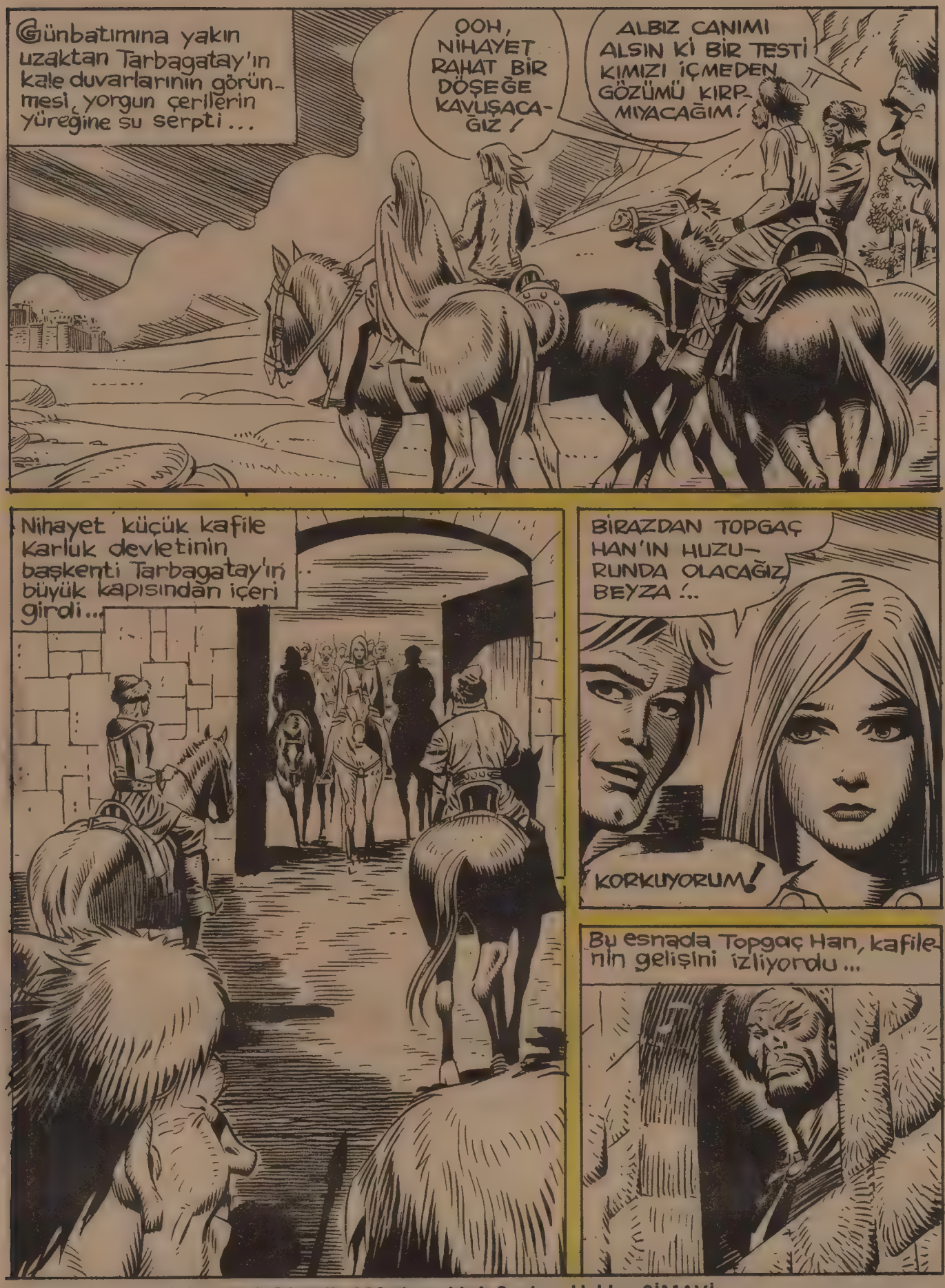

KARA MURAT Sahibi: Veb Ofset İleri Matbaacılık A.Ş. adına Haldun SİMAVİ
Müessese Müdürü: Kemal KINACI, İdare: Alayköşkü, Eryılmaz Sok. Cağaloğlu-İSTANBUL

KARA MURAT
Yazı İşleri Müdürü: Rahmi TURAN
Telefon: 28 50 00

Topgaç Han'ın kabul salonunun kapısını boydan boya kaplayan örtü açıldı. Salondaki uğultu birden kesildi... Tolga salondan içeri sert adımlarla girdi ve..

..biran Topgaç Han'ın yanı başında oturan kerayit'li Beyza'nın güzel çehresine bakmaktan kendini alıkoyamadı..

Etrafında bahadırları, yiğitleri, hocaları ve cilasınları olduğu halde tahtına oturan yüce başbuğ Topgaç Han yarı çekik gözleri ile Tolga'yı bir müddet süzdükten sonra...

TARBAGATAY, KERAYİT ÜLKESİNDEN OLDUKÇA UZAKTIR. BU UZUN YOLCULUĞU KAZASIZ BELÂSIZ ATLATTIĞINIZA GÖRE YİĞİT BİR KİŞİ OLMALISIN.

KUSURUMU BAĞIŞLAYIN YÜCE BAŞBUĞ BEN KERAYİT ÜLKESİNDEN DEĞİL, ORTA ASYA'NIN TEK HÂKİMİ CENGİZ HAN'IN YANINDAN GELDİM.

Kara Murat Dergisi' nin armağanı...

50 okurumuza iki ciltlik Günaydın Okul Ansiklopedisi veriyoruz

Sevgili okurlarımız,

Geçen hafta yayınına başladığımız kuponlardan dört adet biriktirip bize yollayan okurlarımız arasında çekilecek kurada 50 okurumuz ikişer ciltlik "GÜNAYDIN Okul Ansiklopedisi" kazanacaktır.

Renkli resim ve fotoğraflarla süslü olan değerli okul ansiklopedisi hem sizlere yardımcı olacak, hem de kitaplığınızı süsleyecektir.

Armağan Fişi 2

Adınız: _____

Soyadınız: _____

Yaşınız: _____

Mesleğiniz: _____

Adresiniz: _____

_____

_____

Dört hafta yayınlayacağımız bu kuponları biriktirdikten sonra dördünü bir zarfa koyup Kara Murat Dergisi Alayköşkü Sokak No: 13 Cağaloğlu-İstanbul adresine postalayınız.

SEVDİĞİNİZ RENKLERLE KUMBARALAR
AKBANK ŞUBELERİNDE

AKBANK
ÇOCUKLARIN DA SEVDİĞİ BANKA

Uzun Kılıçlı Kahraman

Yazan ve Çizen:
Abdullah TURHAN

KERAYİT GÜZELİ

Tolga'nın Cengiz Han tarafından geldiğini söylemesi, Karluk Hükümdarı Topgaç Han'ın suratını buruşturmağa yetti ...

YÜCE CENGİZ HAN'IN ELÇİSİ, DÜŞMANI KERAYİTLERE NASIL YARDIM EDER ?.. OLACAK ŞEY Mİ BU ?..

BEN ONLARA DEĞİL, KARLUK DEVLETİNE YARDIMA GELDİM. CENGİZ HAN SİZE KERAYİT HÜKÜMDARI ONG HAN'IN PEK GÜVENİLİR BİR KİMSE OLMADIĞINI BİLDİRMEMİ SÖYLEMİŞTİ ...

BANA, GÜZEL KIZI BEYZA'YI GELİN OLARAK YOLLAYAN ONG HAN'IN KİŞİLİĞİ HAKKINDA UFAK BİR ENDİŞEM BİLE YOKTUR !..

KUVVET TOPLAMAK İÇİN KIZINI BİLE SATMAKTAN ÇEKİNMEYEN BİR BABA, BU HAREKETİYLE CENGİZ HAN'IN FİKRİNİN NE KADAR YERİNDE OLDUĞUNU DOĞRULUYOR SANIRIM ...

YALAN SÖYLÜYOR !

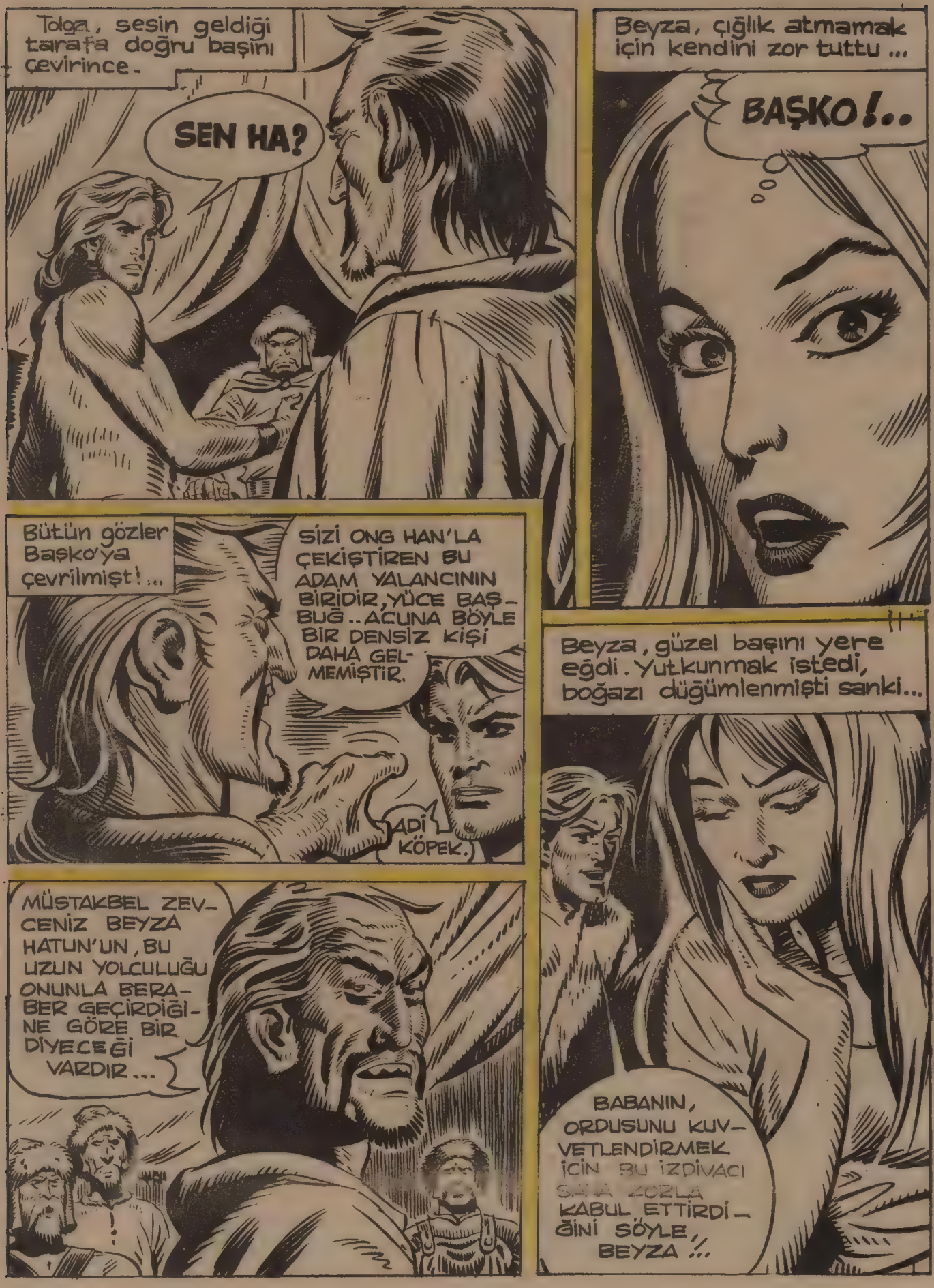
Tolga, sesin geldiği tarafa doğru başını çevirince.
SEN HA?
Beyza, çığlık atmamak için kendini zor tuttu...
BAŞKO!..
Bütün gözler Başko'ya çevrilmişti!...
SİZİ ONG HAN'LA ÇEKİŞTİREN BU ADAM YALANCININ BİRİDİR, YÜCE BAŞBUĞ.. ACUNA BÖYLE BİR DENSİZ KİŞİ DAHA GELMEMİŞTİR.
ADİ KÖPEK.
Beyza, güzel başını yere eğdi. Yutkunmak istedi, boğazı düğümlenmişti sanki...
MÜSTAKBEL ZEVCENİZ BEYZA HATUN'UN, BU UZUN YOLCULUĞU ONUNLA BERABER GEÇİRDİĞİNE GÖRE BİR DİYECEĞİ VARDIR...
BABANIN, ORDUSUNU KUVVETLENDİRMEK İÇİN BU İZDİVACI SANA ZORLA KABUL ETTİRDİĞİNİ SÖYLE, BEYZA!..

Beyza'nın bu hareketine Tolga hiç mânâ veremiyordu. Genç kız, dilini yutmuştu sanki....

BİR KERAYİT'E GÜVENMENİN DELİLİK OLDUĞUNU ANLAMALIYDIM!.. TOPGAÇ HAN, BÜYÜK BİR HATA İŞLİYORSUNUZ. BU HAREKETİNİZLE TEBANIZIN ÖLÜM...

...FERMANINI KENDİ ELİNİZLE İMZALADINIZ.

BU NE KÜSTAHLIK!.. MUKADDES TOPRAKLARIMIZA GİRİP KUTSAL SALONUMUZDA YALAN SÖYLEMENİN CEZASINI ÇEKECEKSİN.

MUHAFIZLAR YAKALAYIN ŞUNU!

Aynı anda Tolga, ensesinde bir kargının soğuk ucunu hissetti.

HELE DURUN BAKALIM!

Tolga bir şimşek hızı ile yana kaçıp kargıyı yakaladığı gibi var gücü ile çekip arkadan saldıran muhafızın elinden aldı...

KARA MURAT Sahibi:Veb Ofset Ileri Matbaacılık A.Ş.adına Haldun SİMAVİ
Müessese Müdürü:Kemal KINACI,İdare:Alayköşkü, Eryılmaz Sok.Cağaloğlu-İSTANBUL

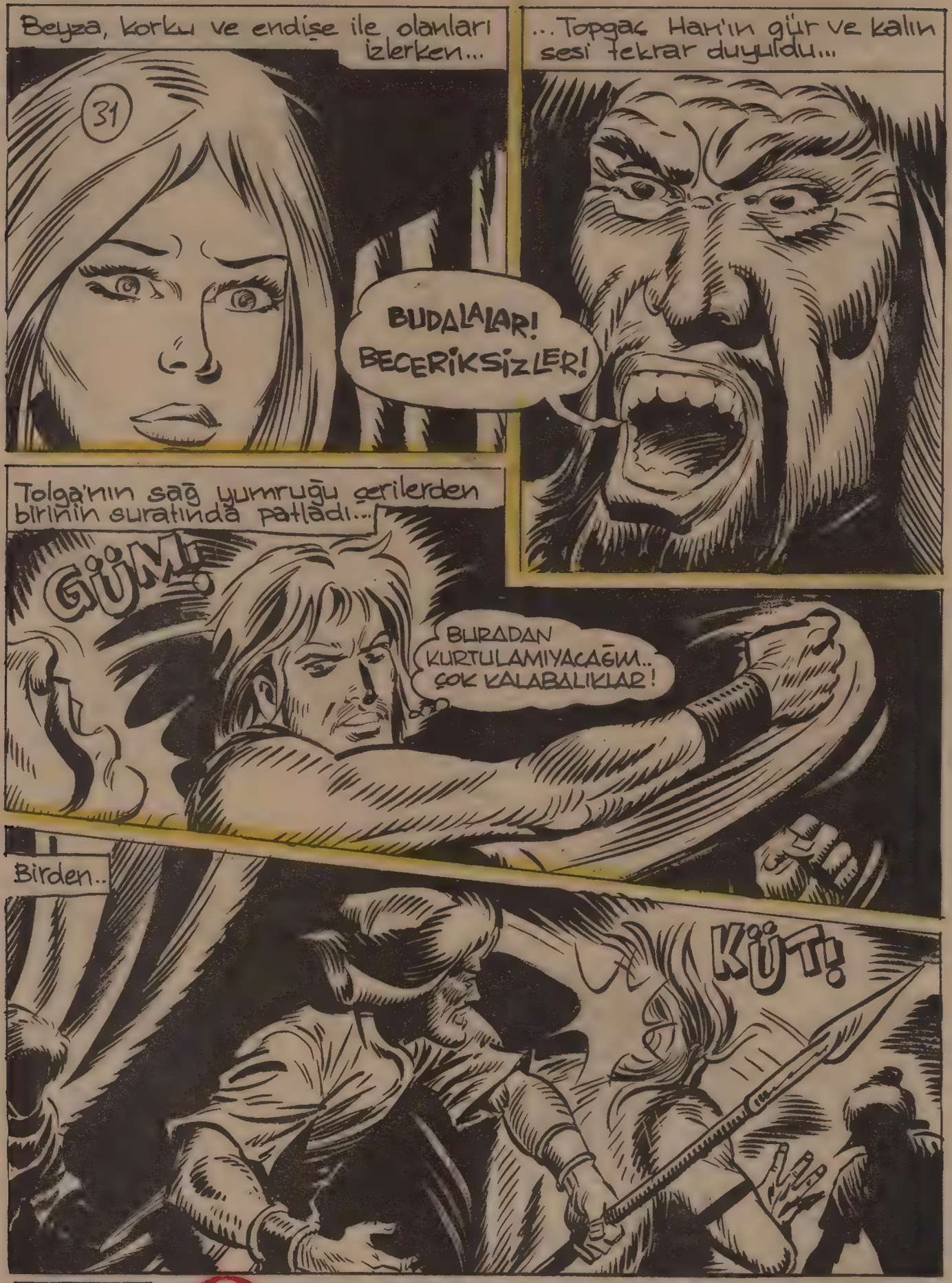

KARA MURAT
Yazı İşleri Müdürü: Rahmi TURAN
Telefon: 28 50 00

TOLGA

Yazan ve Çizen Abdullah TURHAN

ÖZET:
Haris Ong Han, Karluk Devletinin başbuğu Topgaç Han'ı elde etmek için güzel kızı Beyza'yı, en güvendiği kumandanı Başko'nun muhafazasında Tarbagatay'a göndériyor... Bunu anlayan Cengiz Han, TOLGA'yı Topgaç Han'a elçi darak yolluyor. Tolga, Topgaç Han'ın otağında çerilerin saldırısına uğruyor...

Kargının yassı kenarı Tolga'nın başına inince delikanlının dengesi bozuluyor...

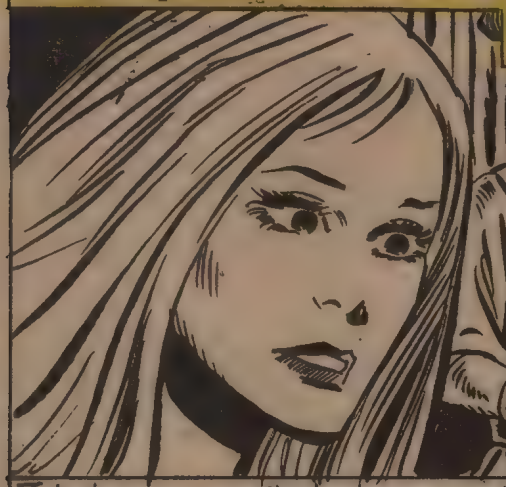

Tek başına çerilerle kavga eden Tolga'nın bu hali Beyza'yı ne kadar üzmüşse...

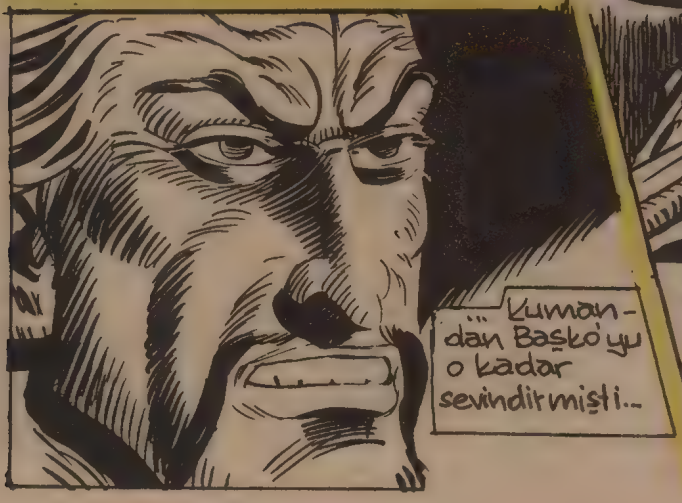

...Kumandan Başko'yu o kadar sevindirmişti...

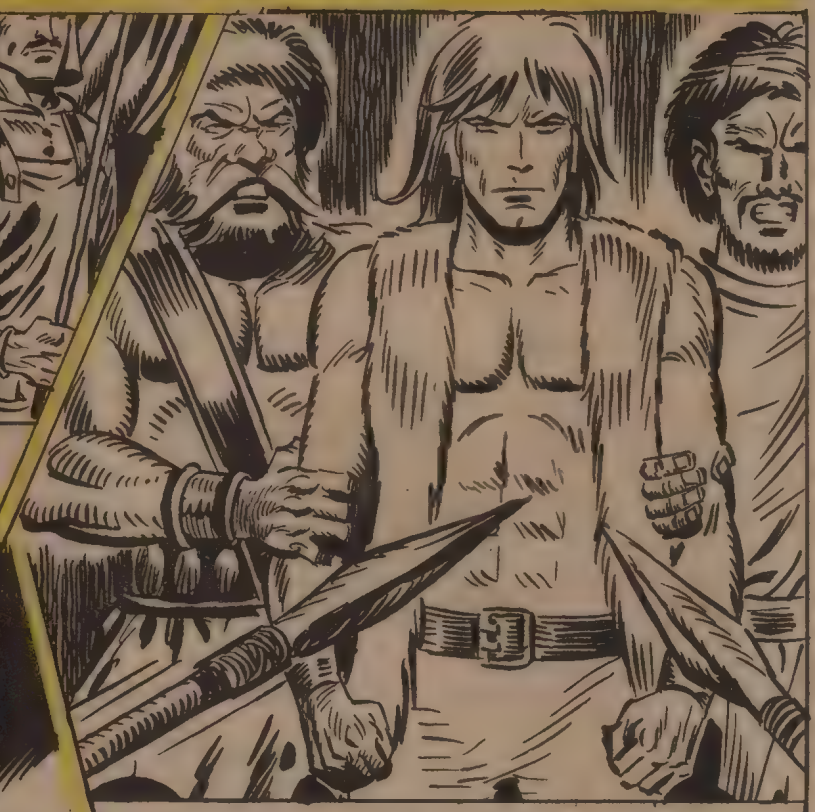

Tolga ayıldığında kendisine doğru çevrilmiş kargıların sivri uçları ile burun buruna geldiğini gördü... Artık, mücadele etmenin bir fayda getirmeyeceğini anlıyan yiğit gözlerini Topgaç Han'a dikti...

DEVAMI HAFTAYA

Kara Murat Dergisi' nin armağanı...

50 okurumuza iki ciltlik Günaydın Okul Ansiklopedisi veriyoruz

Sevgili okurlarımız,

Geçen hafta yayınına başladığımız kuponlardan dört adet biriktirip bize yollayan okurlarımız arasında çekilecek kurada 50 okurumuz ikişer ciltlik "GÜNAYDIN Okul Ansiklopedisi" kazanacaktır.

Renkli resim ve fotoğraflarla süslü olan değerli okul ansiklopedisi hem sizlere yardımcı olacak, hem de kitaplığınızı süsleyecektir.

Armağan Fişi 3

Adınız: _____

Soyadınız: _____

Yaşınız: _____

Mesleğiniz: _____

Adresiniz: _____

_____

_____

Dört hafta yayınlayacağımız bu kuponları biriktirdikten sonra dördünü bir zarfa koyup Kara Murat Dergisi Alayköşkü Sokak No: 13 Cağaloğlu-İstanbul adresine postalayınız.

SEVDİĞİNİZ RENKLERLE KUMBARALAR
AKBANK ŞUBELERİNDE

AKBANK
ÇOCUKLARIN DA SEVDİĞİ BANKA

Uzun Kılıçlı Kahraman

Yazan ve Çizen:
Abdullah TURHAN

KERAYİT GÜZELİ

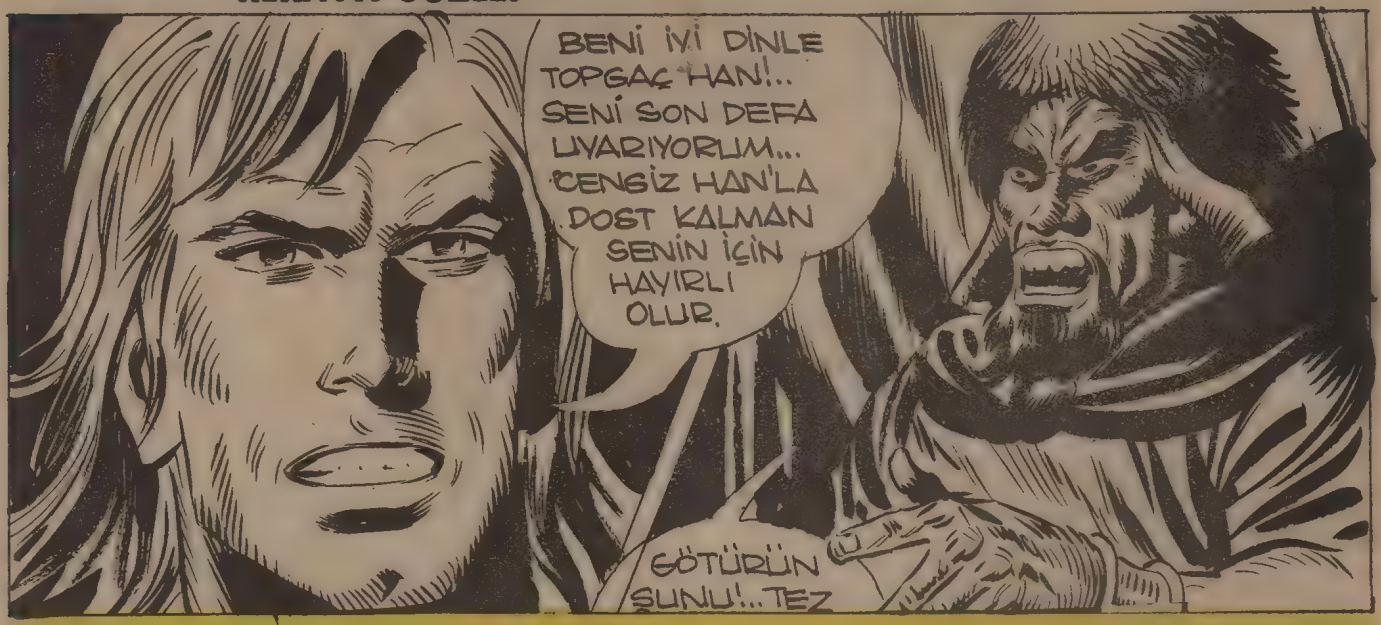

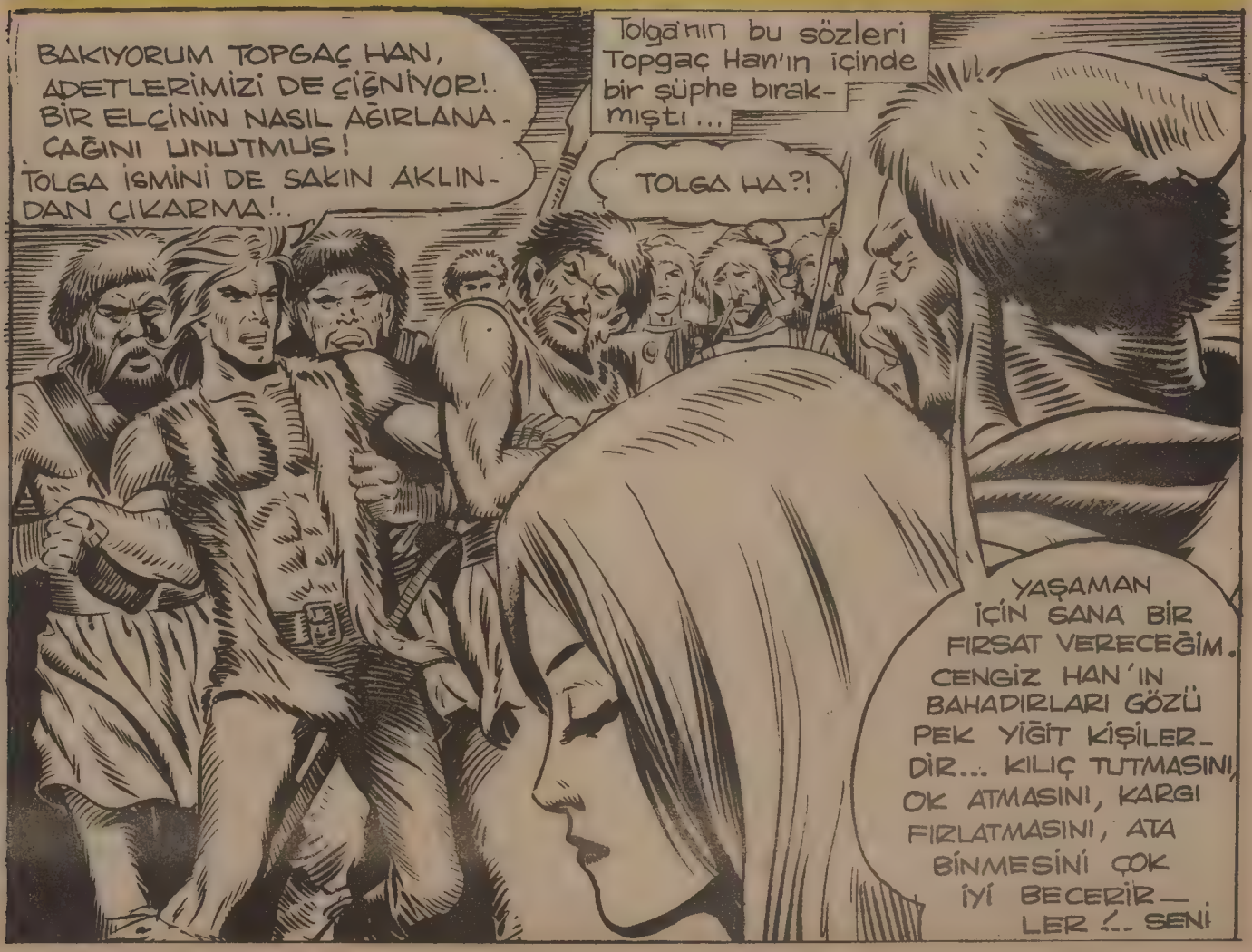

Tolga, bir kaç muhafızın kolları arasında salondan çıkarılıp, bir hücreye kapatıldı. Toplantı boyunca hiç konuşmayan Beyza...

ONA NE YAPACAKSINIZ?

O BİR ÇAŞITTIR!... TÖRELERİMİZE GÖRE ÇAŞIT(*)LARIN CEZASI ÖLÜMDÜR!..

BU BASİT BİR ÖLÜM OLMAMALI, YÜCE BAŞBUĞ!..

DEMEK BAŞKO BİZDEN ÖNCE GELEREK TOPGAÇ HAN'I KANDIRMIŞ!...

Gece olmuş, Tarbagatay derin bir uykuya dalmıştı. Demir parmaklıklı küçük bir pencereden süzülen ay ışığı loş ve rutubetli odada hapis olan Tolga'nın suratını aydınlatıyordu...

BEYZANIN, TOPGAÇ HAN'IN HUZURUNDA SUSMASINA BİR MANA VEREMİYORUM.

O sırada yemek dolu bir kap, kapının ardından itildi...

HEEY, DELİKANLI, AKLIN VARSA ŞU AZIKLARI MİDENE İNDİR... YARIN ZORLU BİR UĞRAŞA GİRİŞECEKSİN!

Beyza'nın yaptıklarına bir mana veremiyen Tolga, geceyi sert döşeğin üzerinde yarı uykulu vaziyette geçirdi...

HADİ, ÇAŞIT BOZUNTUSU, KALK BAKALIM!

HADİ, KALKSANA APTAL APTAL YÜZÜME BAKIP DURMA !.. EĞLENMEĞE GİDİYORUZ !..

SOĞUK ŞAKALARINI BIRAK DA NE YAPACAKSAN YAP, KART HOROZ !...

BAĞLAYIN ŞU İTİ !..

Muhafızlar çok sıkı tedbir almışlardı. Tolga olayların bu derece ilerlemesine şaşırmıştı. Merakını da bir yandan belli etmemeye çalışıyordu...

Çaresizlik içinde kalan Tolga, emre boyun eğdi ve eğlencenin ne olduğundan habersiz, pusatların tehdidi altında kollarının bağlanmasına müsaade etti...

BU ADAMLARIN SİNSİ SİNSİ GÜLÜŞLERİ ALTINDA BİR ŞEY VAR!...

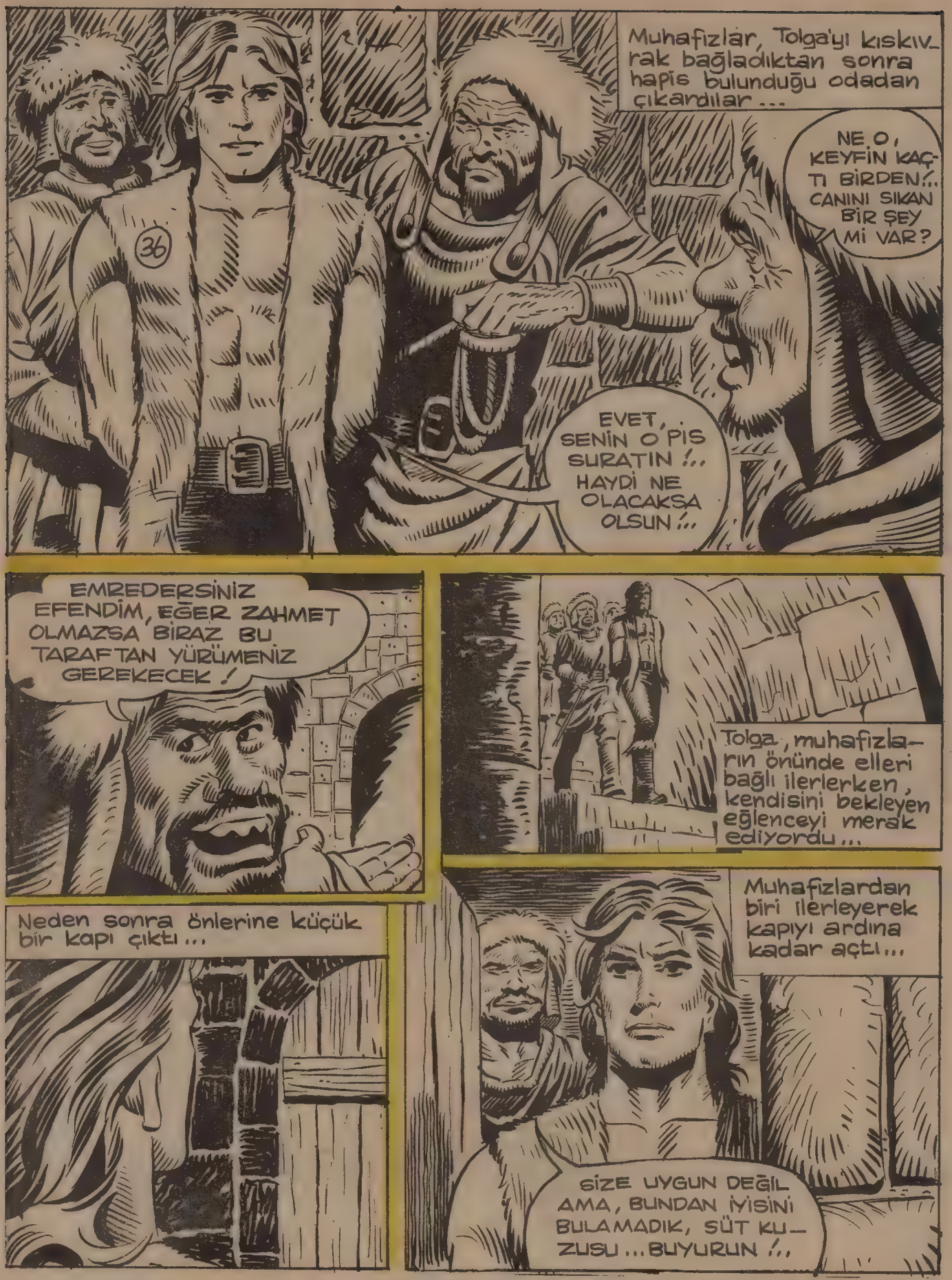

KARA MURAT Sahibi: Veb Ofset İleri Matbaacılık A.Ş. adına Haldun SİMAVİ
Müessese Müdürü: Kemal KINACI. İdare: Alayköşkü, Ervılmaz Sok. Cağaloğlu-İSTANBUL

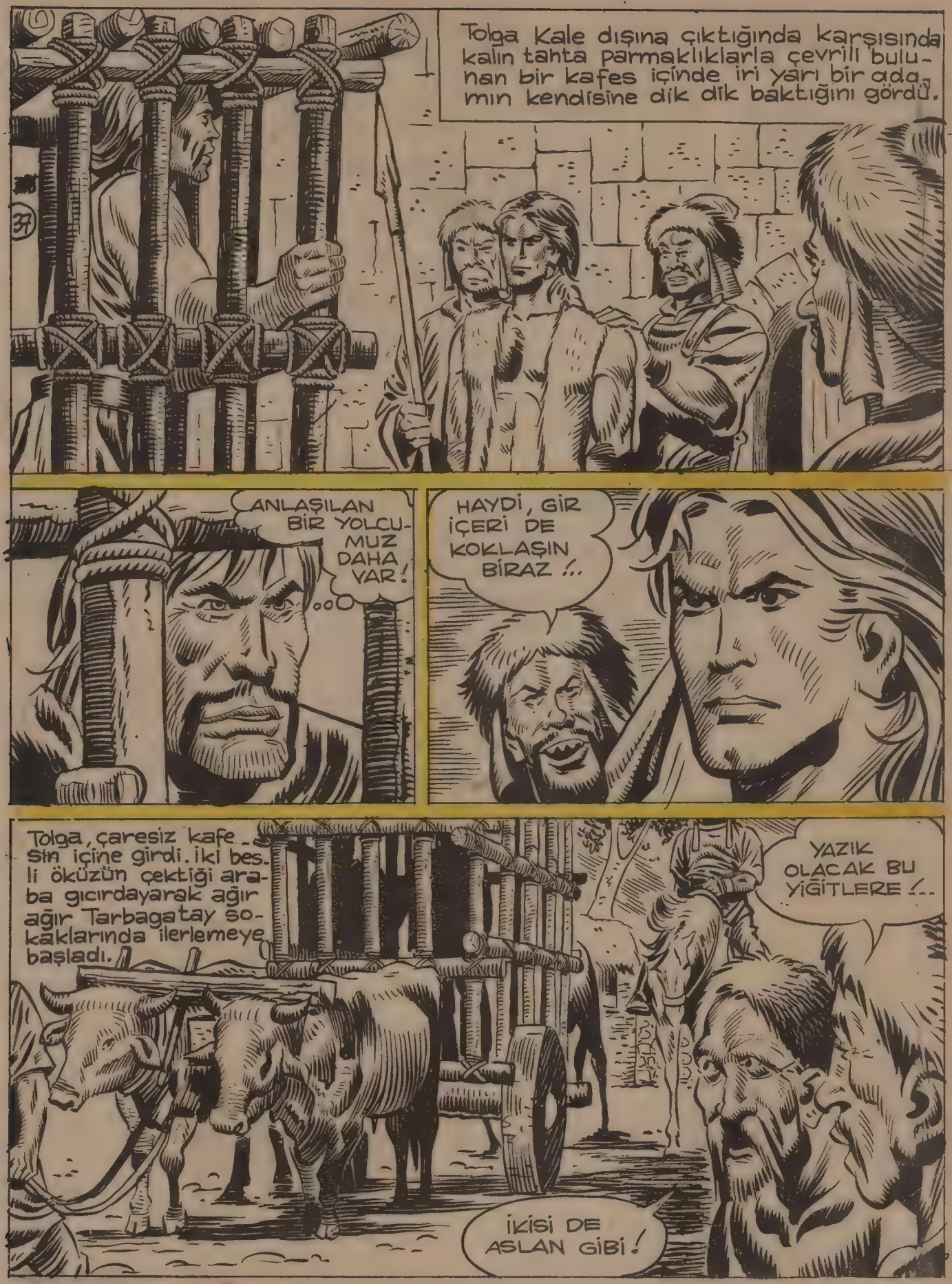

KARA MURAT
Yazı İşleri Müdürü: Rahmi TURAN
Telefon: 28 50 00

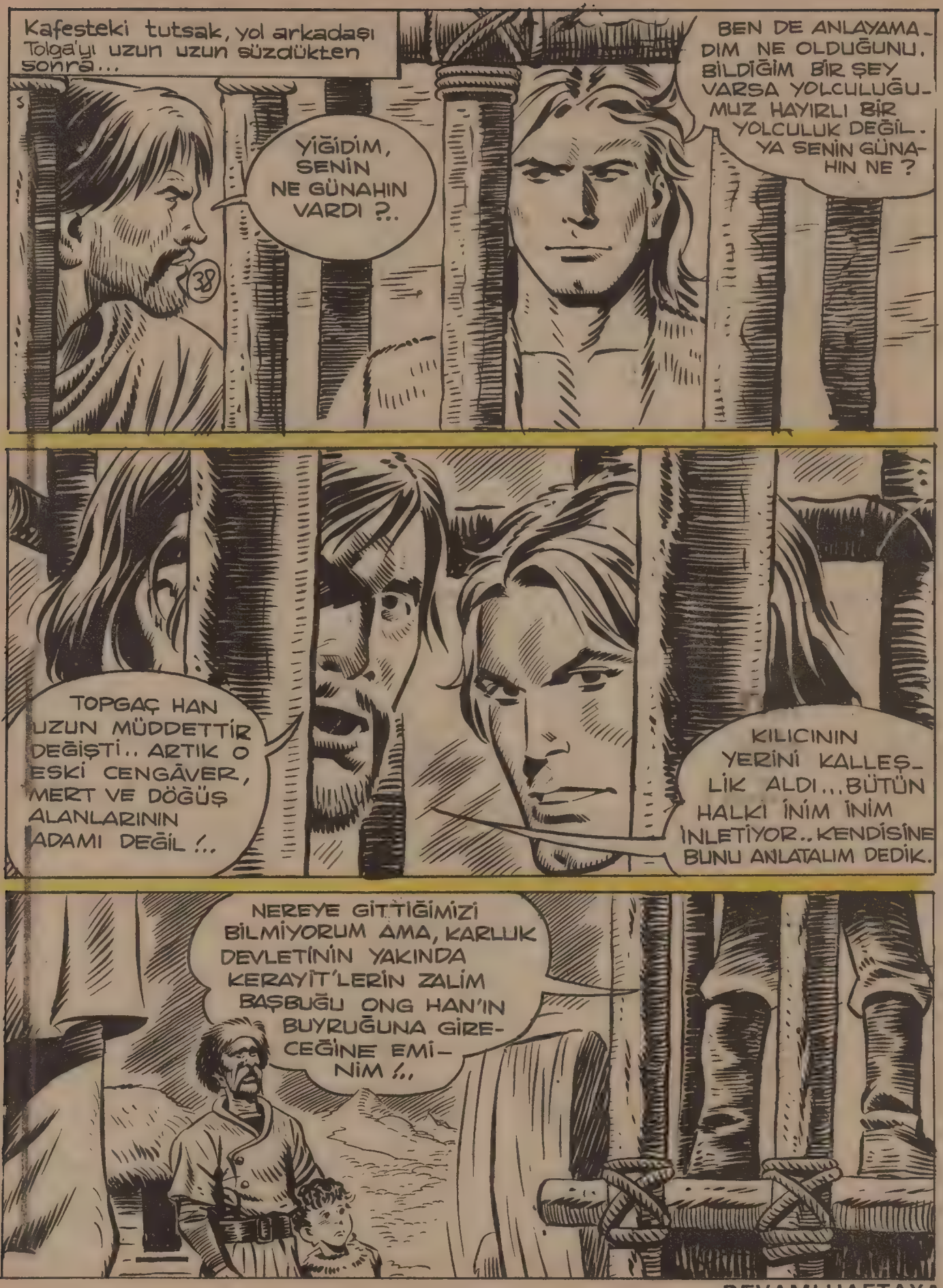

DEVAMI HAFTAYA

Okurlarımıza binlerce teşekkür

Sevgili Kara Murat okurları,

Altı yıldan beri her hafta sizlerle beraberiz. Adeta bir ailenin fertleri gibiyiz.

Her sayımızda sizin karşınıza yeni bir heyecanla çıkıyor, artan ilginizi gördükçe mutluluk duyuyoruz.

Kara Murat'ı sevdiniz,okuyorsunuz.

Kara Murat'ı hepimiz seviyoruz.

Onun kişiliğinde kendi ruhumuzu, özümüzü buluyoruz çünkü...

Her Türk, bir Kara Murat ruhu taşır.. Ona gösterilen büyük sevginin nedeni budur.

Derginiz Kara Murat bu hafta kendi alanında tiraj rekoru kırarak **100 bin 890** adet basıldı.

Bu rakam, Türk basınında pek az dergiye nasip olmuştur.

Başarı bizim değil, siz sayın okurlarımızın eseridir.

Kara Murat dergisi büyüyen bu sevginize lâyık olmak için elinden geleni yapacaktır.

Artan ilginiz bizim için en büyük mutluluk kaynağıdır.

Sevgilerimizle...

Rahmi Turan

50 okurumuza iki ciltlik Günaydın Okul Ansiklopedisi veriyoruz

Sevgili okurlarımız,

"Günaydın Okul Ansiklopedisi" için dördüncü ve sonuncu kuponu bu hafta yayınlamış bulunuyoruz.

Biriktirdiğiniz dört adet kuponu bir zarfa koyarak bize yollayınız.

Çekilecek kurada 50 okurumuz ikişer ciltlik "Günaydın Okul Ansiklopedisi" kazanacaktır.

Renkli resim ve fotoğraflarla süslü olan değerli okul ansiklopedisi hem sizlere yardımcı olacak,hem de kitaplığınızı süsleyecektir.

Armağan Fişi 4

Adınız: _____

Soyadınız: _____

Yaşınız: _____

Mesleğiniz: _____

Adresiniz: _____

_____

_____

Dört haftadan beri yayınladığımız bu kuponların dördünü bir zafa koyup en geç 24 kasım 1979 günü akşamına kadar

KARA MURAT DERGİSİ, ALAYKÖŞKÜ SOKAK No:13 CAĞALOĞLU-İSTANBUL

adresine postalayınız.

SEVDİĞİNİZ RENKLERLE KUMBARALAR
AKBANK ŞUBELERİNDE

AKBANK
ÇOCUKLARIN DA SEVDİĞİ BANKA

Uzun Kılıçlı Kahraman

Yazan ve Çizen:
Abdullah TURHAN

KERAYİT GÜZELİ

Kağnıdakiler biraz ilerde olan bitenlerden habersiz-diler. Topgaç Han, karluk törelerine göre döğüş alanını hazırlatmış, yanında Beyza hatun olduğu halde otağına oturmuştu...

SAYIN BAŞBUĞ, BU CENGİZ HAN'A İNDİRECEĞİNİZ EN BÜYÜK DARBE OLACAKTIR!

HAKLISIN, BAŞKO.., BUNUN İÇİN DE ÇOK MUTLUYUM ...AMA SEVGİLİ BEYZA HATUN BİRAZ KEDERLİ GÖRÜNÜYOR. CANINI SIKAN BİR ŞEY Mİ OLDU ACABA?

CANINI SIKAN BİR ŞEY Mİ OLDU, BEYZA?
40
HAYIR, YÜCE BAŞBUĞ, HİÇ AYRILMADIĞIM ÜLKEMİN ÖZLEMİNDEN OLACAK HERHALDE BU... DURĞUNLUĞUMU BAĞIŞLAYIN!
HAKLISIN GÜZELİM.., AMA BİRAZ SONRA BAŞLAYACAK ŞENLİĞİN BU ÖZLEMLERİNİ UNUTTURACAĞINDAN EMİNİM!..
BAKALIM BUGÜNKÜ ZAVALLI KURBAN KİM?..
KENDİNİ ÖLÜM MEYDANINDA GÖRMEK İSTEMİYORSAN AĞZINI SIKI TUT, MEÇO... BU SÖYLEDİKLERİN TOPGAÇ HAN'IN KULAĞINA GİDEBİLİR...
BAKIN! KAPI AÇILIYOR...

Halk, yavaş yavaş açılan kapıya doğru bakmaya başladı...
ARTIK KAN KOKUSUNDAN MİDEM BULANMAYA BAŞLADI. TOPGAÇ HAN'I BU HALE SOKAN ONG HAN'I TANRI KAHRETSİN..
Tolga ve yabancıyı taşıyan araba kapının hemen önünde durdu. Muhafızlardan biri atından inerek arabanın tahta kapısını açtı...
EĞLENCE YERİNE GELDİK.., HAYDİ İNİN BAKALIM!..
Alanı kaplayan uğultu birden kesiliverdi... Tolga ve yanındaki tutsak, elleri bağlı oldukları halde, çerilerin şaşkın bakışları arasında alana girdiler...

İki tutsak, başları dik, göğüsleri ilerde sert adımlarla ilerlerken, etrafı çevreleyen çerilerde bir kaynaşma başlamıştı...

42

BİLİYORSUNUZ!..KARLUK DEVLETİNİN SELÂMETİ İLE OYNAYAN KÖTÜ KİŞİLERİN CEZASI ÖLÜMDÜR!..

SEN, KURT ÇEBE!.. KARLUK YASASINA BAŞKALDIRDIĞIN VE HALKI BANA KARŞI AYAKLANDIRDIĞIN İÇİN; VE SEN ÜLKEMİZDE ÇAŞITLIK YAPTIĞIN İÇİN CEZALANDIRILDINIZ. İKİNİZ DE BU MEYDANDA ÖLECEKSİNİZ!

MUHAFIZLAR, ÇÖZÜN ELLERİNİ!..

Çeriler arasındaki garip kaynaşma bir fısıltı halini almıştı...

TOPGAÇ HAN NE YAPTIĞINI BİLMEZ OLDU ARTIK!

YÜCE KUMANDANIMIZ KURT ÇEBE'YE DE KIYACAK. BU NASIL İŞ?

Karluk ordusu Başkumandanı Kurt Çebenin ölümle cezalandırılması Çerileri şaşkına çevirmişti. Biraz sonra arkalardan kopup gelen büyük bir gürültü alanı kaplayan sessizliği yırttı...

KARA MURAT Sahibi: Veb Ofset İleri Matbaacılık A.Ş. adına Haldun SİMAVİ
Müessese Müdürü: Kemal KINACI, İdare: Alayköşkü, Eryılmaz Sok. Cağaloğlu-İSTANBUL

Ölüm meydanının açık kapısından içeri iki besli atın taşıdığı bir araba, arkasından toz bulutu bırakarak büyük bir gürültüyle girdi... Arabanın tekerleklerin ortasına birer çifte su verilmiş tırpan yerleştirilmişti

YEEAAAAAAAAAA...

ALBIZ ÇEKEN!

(*) seytan arabası

43

sürücü büyük bir hışımla kullandığı arabanın dizginlerini Topgöç Han'ın otağının önüne gelince var kuvvetiyle çekti...

yüzünü kurbanlarına doğru çevirdi..

Abdullah TURHAN

KARA MURAT

Yazı İşleri Müdürü: Rahmi TURAN
Telefon: 28 50 00

Arabanın sürücüsü iri yapılı cellât ÇAVUL adeta büyülenmiş gibi kumandanı Kurt Cebe'ye baktı...
Bu olay Başbuğ Topgaç Han'ı deliye döndürmüştü
NEYE APTAL APTAL BAKIYORSUN ÇAVUL? SALDIR-SANA!
AF BUYURUN YÜCE BAŞBUĞ... KUMANDANIM KURT CEBE'YE SALDIRAMAM!.. BENİ BAĞIŞLAYIN HAKANIM...
Abdullah Turhan
DEMEK ÖYLE... AMA BEN YAPACAĞIMI BİLİRİM.
Topgaç Han kargıyı kaptığı gibi....

AH!

45

Başbuğ Topgaç Han'ın savurduğu kargı cellât çavul'un karnını delip geçmişti. ve çavul acı bir feryat çıkararak çok sevdiği albız çekeninden sırt üstü yere yuvarlandı.

Bu manzara alanı çevreleyen çerilerin nefesini kesmişti...

ÇAVUL BENİM İÇİN CANINA KIYDI...

MERT KİŞİ İMİŞ... KUMANDANINA EL KALDIRMADI. SONUNUN BÖYLE OLACAĞINI BİLDİĞİ HALDE HAKANIN EMRİNE BAŞ-KALDIRDI

Çavulun bu hareketine son derece sinirlenen Topgaç Han çerilerine seslendi...

ARANIZDA, ŞU İKİ DENSİZİN CEZASINI VERECEK YİĞİT KİŞİ YOK MU?

DEVAMI HAFTAYA

SEVDİĞİNİZ RENKLERLE KUMBARALAR
AKBANK ŞUBELERİNDE

AKBANK
ÇOCUKLARIN DA SEVDİĞİ BANKA

Uzun Kılıçlı Kahraman

Yazan ve Çizen:
Abdullah TURHAN

KERAYİT GÜZELİ

Ölüm meydanını bir sessizlik kaplamıştı... Hiçbir çeri Başbuğun bu çağrısına cevap vermeğe cesaret edemiyordu...

...Birden Topgaç Han'ın yanıbaşında bulunan Başko gürledi...

BU İŞ BANA DÜŞER YÜCE BAŞBUĞ. ZATEN GÖRÜLECEK BİR HESABIM VARDI...

KURT CEBE DİKKAT ET. BU HERİFİN GÖZLERİ KİN DOLU. İŞİN ŞAKAYA GELİR TARAFI YOK. GÖZLERİNİ AÇ.

Başko Başbuğun otağından alana inip albiz çekene bindi. Bir eline kırbacı doladıktan sonra diğer eliyle arabanın dizginlerine hırsla yapıştı.

ve birden korkunç bir nara atarak bileğine sarılı kırbacı hayvanların sırtına indirdi...

HAYDAA!.

İki atın dolu dizgin koşarak çektiği arabada Başko bir azrailden farksızdı. Elindeki kırbacı durmadan hayvanların sırtına indirirken attığı vahşi naralar toz bulutlarını yırtarak kulaklarda yankılar yapıyordu---

ŞRAK!

DİKKAT ET KURT CEBE! BİRBİRİMİZDEN NE KADAR UZAK DURURSAK BAŞKO'NUN İŞİNİ O KADAR ZORLAŞTIRIRIZ. YANA KAÇ!

Tolga birden kırbacın kulakları dibinde şakladığını hissetti..

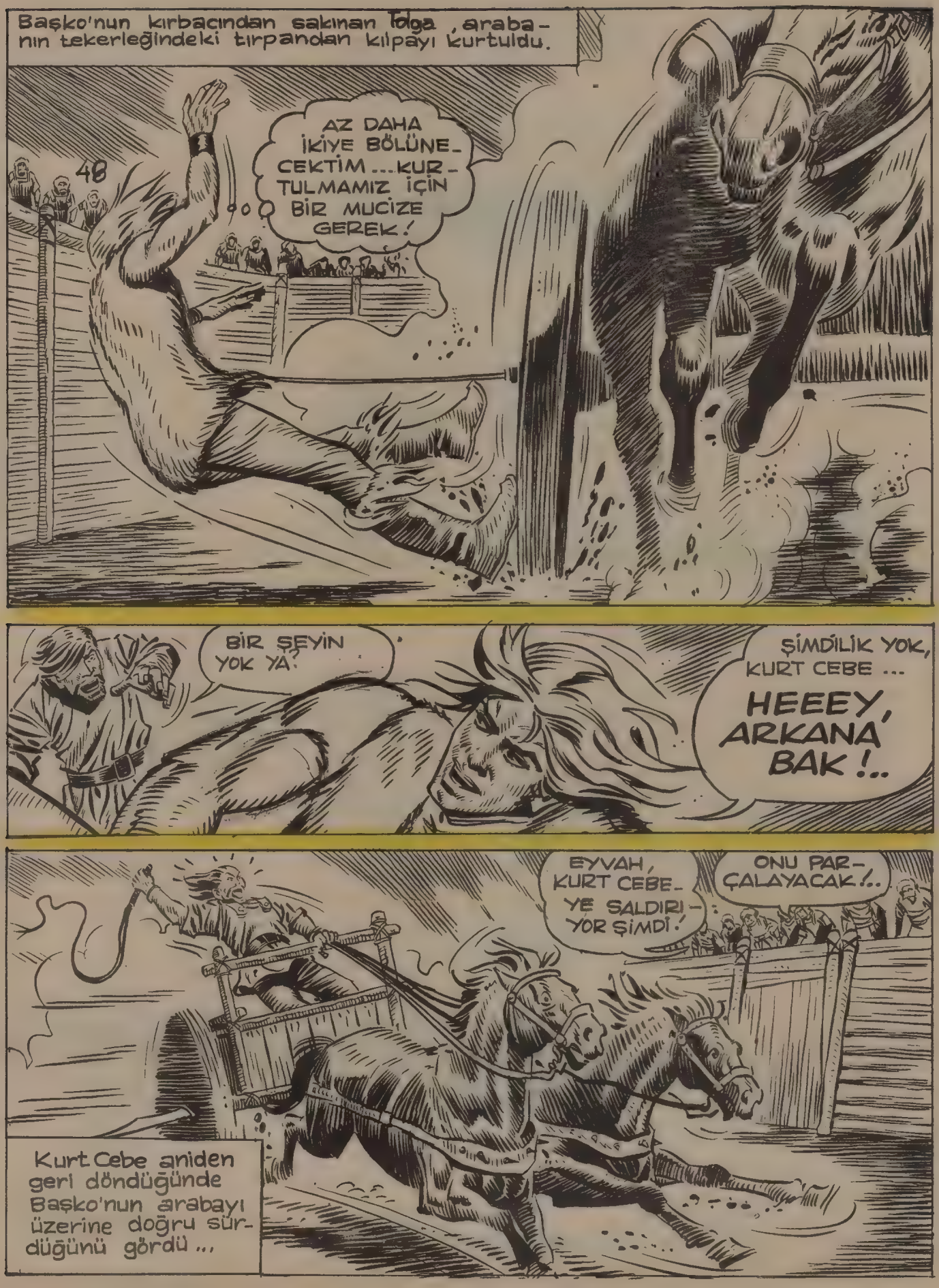
Başko'nun kırbacından sakınan Toga, arabanın tekerleğindeki tırpandan kılpayı kurtuldu.
48
AZ DAHA İKİYE BÖLÜNECEKTİM ...KURTULMAMIZ İÇİN BİR MUCİZE GEREK!
BİR ŞEYİN YOK YA?
ŞİMDİLİK YOK, KURT CEBE ...
HEEEY, ARKANA BAK!..
EYVAH, KURT CEBE YE SALDIRIYOR ŞİMDİ!
ONU PARÇALAYACAK!..
Kurt Cebe aniden geri döndüğünde Başko'nun arabayı üzerine doğru sürdüğünü gördü ...

KARA MURAT Sahibi: Veb Ofset İleri Matbaacılık A.Ş.adına Haldun SİMAVİ
Müessese Müdürü: Kemal KINACI, İdare: Alayköşkü, Eryılmaz Sok. Cağaloğlu-İSTANBUL

Tolga'nın ok gibi fırlamasıyla Kurt Cebe'yi albızçekenin altından kurtarması bir oldu. Başko bunu fırsat bilerek kırbacını Tolga'nın sırtına indirdi...

ŞRAAK!..

HAH HAH HAH!..

Kurt Cebe'nin kurtulması çerilere bir an olsun rahat nefes aldırttı...

BİRBİRİMİZDEN OLDUKÇA UZAK DURMALIYIZ!..

DELİKANLI, KURT CEBE İÇİN KENDİNİ TEHLİKEYE ATTI!.. YİĞİT KİŞİYMİŞ...

TANRI İKİSİNİN DE YARDIMCISI OLSUN!

Başko, arabayı ölüm meydanının bir ucunda durdurdu. Bir müddet kurbanlarına baktı...

BAŞKO SALDIRMAK İÇİN KURBAN SEÇİYOR!

KARA MURAT

Yazı İşleri Müdürü: Rahmi TURAN
Telefon: 28 50 00

Başko, arabayı Kurt Cebe'ye doğru çevirdi...
KURT CEBE ÇIBAN BAŞI... EĞER ONU BİR AN ÖNCE ÖLDÜRÜRSEM, BÜTÜN ÜMİTLERİNİ KURT CEBE'YE BAĞLAYAN KARLUK HALKI RAHATÇA YOLA GELİR.
51
BAŞKO SUSMAM İÇİN BENİ TERCİH ETTİ GALİBA...
HAZIR OL, KURT CEBE... İLK ÖNCE SEN ÖLECEKSİN!.. YALLAH!..
ERGEÇ ŞU KIRBAÇLA SENİ PARÇA PARÇA EDECEĞİM!..
Abdullah TURHAN

DEVAMI HAFTAYA

SEVDİĞİNİZ RENKLERLE KUMBARALAR
AKBANK ŞUBELERİNDE

AKBANK
ÇOCUKLARIN DA SEVDİĞİ BANKA

Uzun Kılıçlı Kahraman

Yazan ve Çizen:
Abdullah TURHAN

KERAYİT GÜZELİ

Tırpan'ın keskin ucu Kurt Cebenin sırtında boydan boya derin bir yara açmıştı...
DOKUZ CANLIYMIŞ, AMA KIPIRDAYACAK HALİ KALMADI...İŞİNİ ŞİMDİ BİTİREBİLİRİM!..
54
Başko, arabayı Kurt Cebe'nin üzerine doğru tekrar sürdü.
BUNA SEYİRCİ KALAMAM!
DELİKANLI ÇILDIRMIŞ...KURT CEBE'YE YARDIMA GİDİYOR!..
Tolga, yerde yarı baygın yatan kumandanı tutmasıyla geriye çekmesi bir oldu. Albızçekenin tırpanı havada bir defa daha ıslık çaldı.....
Abdullah TURHAN

HAY ALBIZIN DÖLÜ!.. ANLAŞILAN KURBANLARIN YER DEĞİŞTİRMESİ GEREK.. ÖNCE TOLGA'YI ÖLDÜRMELİ...
KURT CEBENİN KEMERİ İŞİME YARAYABİLİR!
Tolga, Kurt Cebe'nin kemeri ile kendi kemerini çabucak birbirine ekledi...
TEK ÜMİDİM BU... EĞER İYİ KULLANABİLİRSEM İKİMİZ DE KURTULURUZ!
Abdullah TURHAN
BAŞKO'NUN ELİNDEKİ UZUN KIRBAÇA KARŞI BU KEMERİ NASIL KULLANCAK ?..
DELİKANLI ÇILDIRMIŞ!.. İKİ KEMERLE ALBIZCEKENE KARŞI KOYMAK İSTİYOR!..

KARA MURAT Sahibi: Veb Ofset İleri Matbaacılık A.Ş. adına Haldun SİMAVİ
Müessese Müdürü: Kemal KINACI, İdare: Alayköşkü, Eryılmaz Sok. Cağaloğlu-İSTANBUL

KARA MURAT
Yazı İşleri Müdürü: Rahmi TURAN
Telefon: 28 50 00

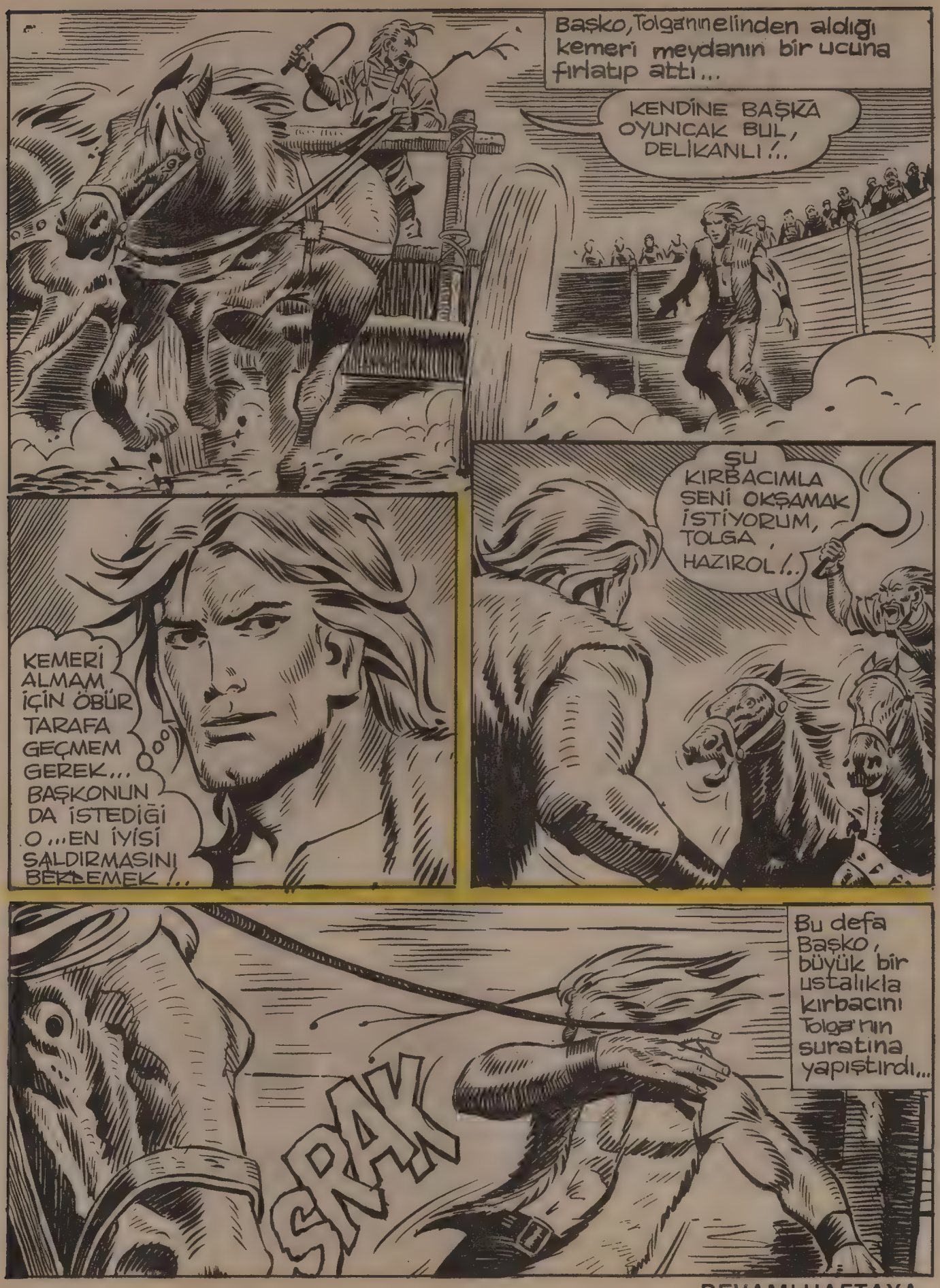

DEVAMI HAFTAYA

"Günaydın Okul Ansiklopedisi" kazanan okurlarımız belli oldu

1. Ali Baysu
Kanarya Mah.Güvercin Cad. Pelikan Sok.No:43
K.Çekmece/İSTANBUL

2. Aysel Ayhan
Çıksalın Çakırbeyler Sok. No:45
Halıcıoğlu/İSTANBUL

3. Gazi Celep
Yenimahalle Bostan Sok.No:3
Topselvi,Kartal-İSTANBUL

4. Osman Altınönder
Altın Tavuk Çiftliği
Kumburgaz/İSTANBUL

5. Ali Karayel
Kumkapı Behram Çavuş Sok. No:10 İSTANBUL

6. Necdet Büyükbayram
Merkez Pastanesi Kırbaç Sokak No:5
Kuruçeşme/İSTANBUL

7. Feride Yılmaz
Vatan Mah.Engin Sok.No:22
Bayrampaşa/İSTANBUL

8. Bahattin Aydın
Fatih Mah.Bayır Sok.No:32
Esenler/İSTANBUL

9. Mustafa Egen
Yuva Mah.1810 Sok.No:1
Kırıkkale/ANKARA

10. Aysun Okür
G.O.P.Büyük Esat Çukurca Mah.No:253
ANKARA

11. Nihat Gayrianal
Beypazarı Ortaokulu 2.6 sınıfı No:1034
Beypazarı/ANKARA

12. İbrahim Küçükşahin
İrfan Baştuğ Sok.No:60
Elmadağ/ANKARA

13. Selim Bilge
Kasap Emin Bilge eliyle
Tufanbeyli/ADANA

14. Adnan Aydoğdu
Atatürk Cad.No:154
Osmaniye/ADANA

15. Gülden Yürekli
Devrişpaşa Mah.Ofis Civarında Demirci
Kadirli/ADANA

16. İlhami Kılıç
Mezba Cad.Cami Kabir Mah.
Dinar/AFYON

17. Niyazi Güler
Sırrı Paşa Cad.No:47
Turanpazar/ORDU

18. Hamza Toker
Yenimahalle Yıldırım Cad. Günaydın Sok.No:13
Doğanşehir/MALATYA

19. Mehmet Cıbık
Sanayi Sitesi Denizli Cad. Sok.6.No.15
AYDIN

20. Metin Kahraman
İlçe Jan.Bölük Komutanı eliile
Geyve/SAKARYA

21. Nurgül Kılıç
Ofis Cad.Ev No:28
Gölbaşı/ADIYAMAN

22. Edip Çomaklı
Aşkale Çimento Fabrikası
Aşkale/ERZURUM

23. Metin Yanık
Bağlık Mah.Hacı Abdurrahman Sok.No:53
K.D.Z.Ereğli/ZONGULDAK

24. İlkay Uslu
Ayasofya Mah.Orta Sok. Çağla Ap.No:4
TRABZON

25. Metin Başkara
Batman Konfeksiyon Japon Pasacı Kat.1 No:150
BATMAN

26. İhsan Top
Müze Müdürlüğü
EDİRNE

27. Mehmet Çöpçü
Cedit Mah.No:18
Niksar/TOKAT

28. Mustafa Çelik
Murat Paşa Mah.Topaloğlu Sok.No:14
ANTALYA

29. Ali Aksoy
İntepe Ortaokulu
3/A Sınıfı
İntepe/ÇANAKKALE

30. İbrahim Akgündüz
PTT Hat Bakıcısı İsmail Akgündüz Eli ile
MARDİN

31. Zafer Ağırbaş
Hükümet Cad.Ramazan Yümer eliyle No:4
AKSARAY/NİĞDE

32. Süleyman Yılancı
Liman Cad.İkizler Sok.No:22
Derince/İZMİT

33. Adnan Çakallı
Türk Meydanı Mah.Alparslan İlkokulu
Sınıf 5/C No:869
URFA

34. Mehmet Büker
Ucancıbaşı Mah.573 Sok 2/2
DENİZLİ

35. Osman Akil
Kurtuluş Mah.Önder Sok. No:12
ISPARTA

36. Ayşegül Tehci
Sergentepe Mah.Efeler Cad. Ferik Sok.No:4
KAHRAMANMARAŞ

37. Nuri Gözübüyük
Hasinli Mah.Özer Sok.No:24
KAYSERİ

38. YaseminKaragüllü
Hapsane civarı Dostlar Apt. Kat:3
KIRŞEHİR

39. Halil Karınca
Hürriyet Mah.Şehit pide Sokağı No:15
GAZİANTEP

40. Murat Kaçan
Karakaş Mah.Gazhane Sok. No:39
KIRKLARELİ

41. M.Aydın Erenler
6404 Sok.No:41/A
Şemikler/İZMİR

42. Nermin Örnek
Orta Çarşıda bakkal İsmail Gümüş eliyle
Ayancık/SİNOP

43. Yunus İnce
Namık Kemal Mah.Molla-GÜRANİ Cad. No:116
KARABÜK

44. Hüseyin Gençbay
Saatçi Fazlı Acar eliyle
Sürmene/TRABZON

45. Yakup Bostan
Pazar Lisesi 6 Ed.A.
Pazar/RİZE

46. Dürrün Durgut
Ticaret Lisesi
10/A Sınıfı No:/36
BAYBURT

47. Mehmet Zeki Katar
Yanıkmektep Mah.171 Sok. No:91
MERSİN

48. Ahmet Karakurt
Ulu Cami Cad.Tan çayevi No:22 B
İSKENDERUN

49. İsmail Altay
Karapınar Mahl. Çakır Efe Sok.No:3
KÜTAHYA

50. Bekir Öztürk
Fevzi çakmak Mah.Önder Sok.Ünal Ap No:17/1
KAYSERİ

Kazanan talihli okuyucularımızın armağanları adreslerine postalanmıştır

SEVDİĞİNİZ RENKLERLE KUMBARALAR
AKBANK ŞUBELERİNDE

AKBANK
ÇOCUKLARIN DA SEVDİĞİ BANKA

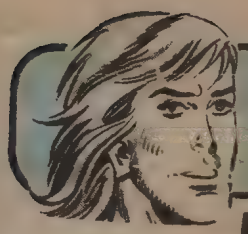

Uzun Kılıçlı Kahraman

Yazan ve Çizen:
Abdullah TURHAN

KERAYİT GÜZELİ

Ölüm meydanından, kırbaç şakırtısı ve Başko'nun attığı korkunç haykırışlardan başka ses çıkmıyordu artık. Kırbacın her inişi Tolga'nın gücünden bir parça alıyordu...

BENİ FENA YAKALADI ...KIRBAÇLARDAN KURTULAMIYORUM!..

Topgaç Han'ın yanıbaşında oturan Beyza üzüntüsünü saklıyamıyacak hale gelmişti...

HAAH-HAH-HAH!..

ŞRAK!

Başko, albızçekeni Tolga'nın etrafında döndürürken elindeki kırbaçla devamlı darbeler indiriyor, O'nun soluk almasına meydan vermiyordu...

Başko, gittikçe artan hırsla, parmakları arasına sıkıştırdığı kırbacı indiriyor.. indiriyordu.

KARŞI KOYACAK KUVVETİM KALMADI...GÖZLERİM KARARIYOR!..

Başko, karşısında bir külçe haline gelen Tolga'ya kırbacıyla durmadan vuruyordu...
TANRIM SEN BANA YARDIM ET...
60
DELİKANLI BÜTÜN GÜCÜNÜ YİTİRDİ... BAŞKO HİÇ ACIMADAN VURUYOR
BAŞKO'YA KIRBAÇ YAKIŞIYOR. BAK BEYZA.. BU DEFA İYİ AVLADI
Başko'nun kırbacı ustalıkla kullanması Topgaç Han'ı sevinçle yerinden hoplatıyordu...
YAŞA BAŞKO! ONG HAN SENİN GİBİ BİR YİĞİDE SAHİP OLDUĞU İÇİN NE KADAR GURURLANSA YERİDİR...

Tolga, yarı baygın bir vaziyette dizleri üzerine kapaklandı... Artık Başko'nun zafer çığlıklarını ve üzerine gelen albız çekenin gürültüsünü duymuyordu...

Birden

O DA NE?!.. BAŞKO'NUN ELİMDEN ALIP ATTIĞI KEMER ONU BİR ALABİLSEM...

HAH-HAH HAY!.. SON DUANI YAP!

Başko kırbacını var gücüyle indirdi... Fakat kırbaç, Tolga'nın, Son bir gayretle kendini siper ettiği kemere dolandı...

KARA MURAT Sahibi: Veb Ofset İleri Matbaacılık A.Ş. adına Haldun SİMAVİ
Müessese Müdürü: Kemal KINACI, İdare: Alayköşkü, Eryılmaz Sok. Cağaloğlu-İSTANBUL

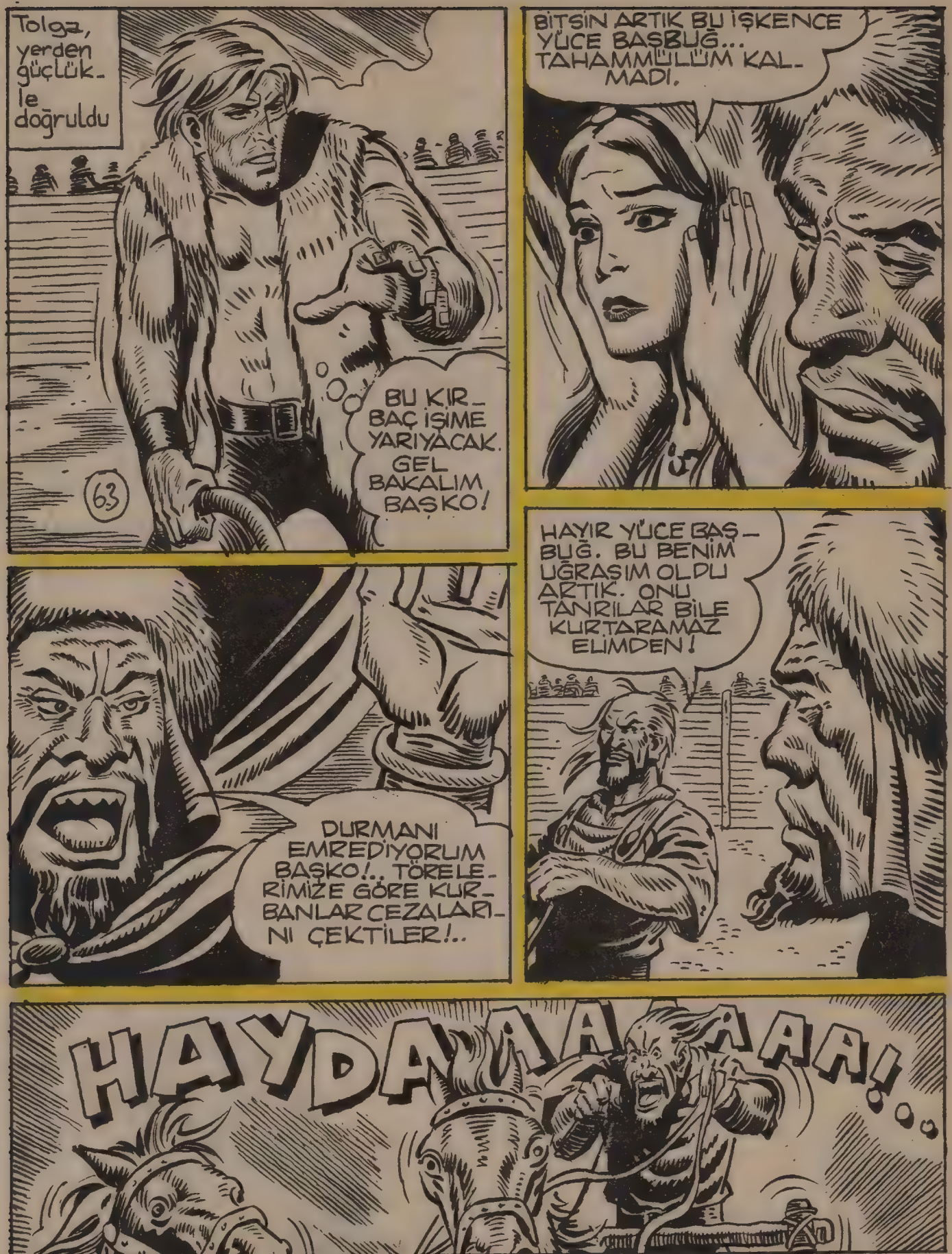

Yazı İşleri Müdürü: Rahmi TURAN
Telefon: 28 50 00

HAYT!
64
Topgaç Han, Başko'yu durdurmanın imkânsız olduğunu anlamıştı...
İKİSİNDEN BİRİ ÖLECEK... AMA AZRAİL TOLGA'YA DAHA YAKIN...
Aynı anda Tolga eline geçirdiği kırbacı sımsıkı tutarak bitkin bir vaziyette, albız çekene doğru cephe alıp beklemeğe başladı...
TANRIM... SEN ONA GÜÇ VER... BİR MUCİZE YARAT!..

DEVAMI HAFTAYA

SEVDİĞİNİZ RENKLERLE KUMBARALAR
AKBANK ŞUBELERİNDE

AKBANK
ÇOCUKLARIN DA SEVDİĞİ BANKA

Uzun Kılıçlı Kahraman

Yazan ve Çizen:
Abdullah TURHAN

KERAYİT GÜZELİ

Atın tökezlemesi albızçekenin birden durmasına sebep oldu. Hiç beklenmiyen bu olay karşısında Başko, dengesini kaybetti. Ve hemen sonra kendini ölüm meydanının tozlu toprağında buldu...

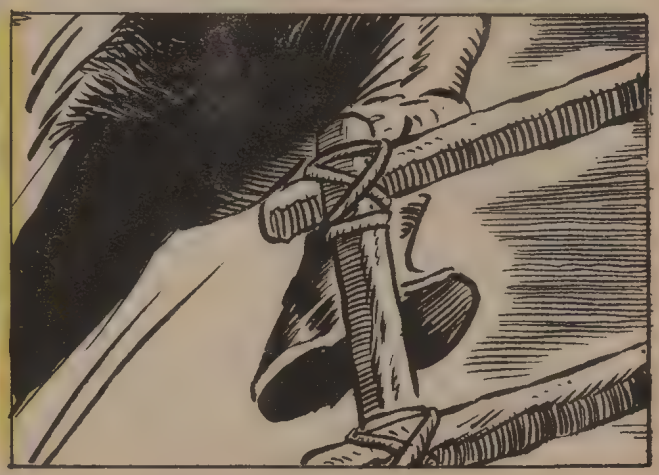

Tolga bir maymun çevikliği ile sahipsiz kalan albızçekenin üzerine atladı. Ölüm meydanında kurbanla cellât yer değiştirmişti artık...
67
DEEEEEEEH!..
Başko düştüğü yerden güçlükle doğruldu. Henüz kendine gelmişti ki...
AAAA!

GELİYORUM BAŞKO!. KORU KENDİNİ KALLEŞ HERİF!
HEEEEYT!..
68
Başko yerden kalkmak için harekete geçtiği an albız çekenin ölüm kusan keskin tırpanı havayı yararak kendisine oldukça yaklaşmıştı...
HAYIR!
HAYIR!..
(GULP!)
OLACAK ŞEY DEĞİL..
Uğrayı izleyen halk şaşkına dönmüştü.
Birden ölüm meydanını korkunç bir feryad kapladı... Başko'nun gırtlağından oluk gibi kanlar akmaya başladı.

Albız çekenin tırpanı Başko'nun kafasını vücudundan ayırmıştı. Tolga, araba ile ölüm meydanında bir tur attıktan sonra Topgaç Han'ın otağının önünde dizginleri çekti...

Tolga albızçekenden aşağı atladı...

KURT CEBENİN DE HAYATINI KURTARMIŞ OLDUM.

Tolga'nın bu zaferi Topgaç Han'ı büsbütün kudurtmuştu... Küfretmemek için dişlerini birbirine kenetlemişti adeta

Ölümle sonuçlanan bu uğraşta en çok Beyza sevinmişti. Tahrisina şükrediyordu...

Topgaç Han'ın otağının altına geldi. Başbuğ yavaşça ayağa kalkıp..

AZRAİLİ YENDİN! İKİNİZİN DE CANINI BAĞIŞLIYORUM.. AMA KARLUK TÖRELERİNE GÖRE...

...HAYATINIZ ZİNDANDA GEÇECEKTİR!..

KARA MURAT Sahibi: Veb Ofset İleri Matbaacılık A.Ş. adına Haldun SİMAVİ
Müessese Müdürü: Kemal KINACI, İdare: Alayköşkü, Eryılmaz Sok. Cağaloğlu-İSTANBUL

Topgaç Han'ın emri üzerine birkaç çeri ölüm meydanına girerek kargılarını Tolga'ya doğru çevirdiler...

ARTIK MÜCADELE EDECEK GÜCÜM KALMADI!

Seyirciler Tolga'yla Kurtçebenin zindana atılmasını pek hoş karşılamadılar...

TOPGAÇ HAN USUNU YİTİRMİŞ!

TANRI KARLUK DEVLETİNİN YARDIMCISI OLSUN.

TOLGA DENİLEN Yİ YİĞİDE YAZIK OLDU, BİZİ ANCAK O KURTARABİLİRDİ.

TOPGAÇ HAN! BU YAPTIKLARININ CEZASINI BİR GÜN HAYATINLA ÖDEYECEKSİN!

GÖTÜRÜN ŞUNLARI! GÖZÜM GÖRMESİN!

ÇABUK!

KARA MURAT

Yazı İşleri Müdürü: Rahmi TURAN
Telefon: 28 50 00

Tarbagatay sıcak ve sakin günlerinden birini daha yaşamaktaydı... Tolga ve Kurt Cebe atıldıkları zindanda zamanın geçmesini beklerlerken...

İriyarı bir adam zindana giden geçitteki gizli kapıdan içeri süzüldü...

...ve ölçülü adımlarla kaygan merdivenlerden inmeye başladı...

İŞTE ZİNDANA GİDEN ANA KAPI. BİR NÖBETÇİ KOYMUŞLAR.

Nöbetçi olanlardan habersiz zindanın kapısının dibinde kestiriyordu...

SANA, RAHAT UYUMAN İÇİN BİR DÖŞEK HAZIRLADIM...

Birden boğazına iri bir kolun dolandığını hissetti...

DEVAMI HAFTAYA

SEVDİĞİNİZ RENKLERLE KUMBARALAR
AKBANK ŞUBELERİNDE

AKBANK
ÇOCUKLARIN DA SEVDİĞİ BANKA

Uzun Kılıçlı Kahraman

Yazan ve Çizen:
Abdullah TURHAN

KERAYİT GÜZELİ

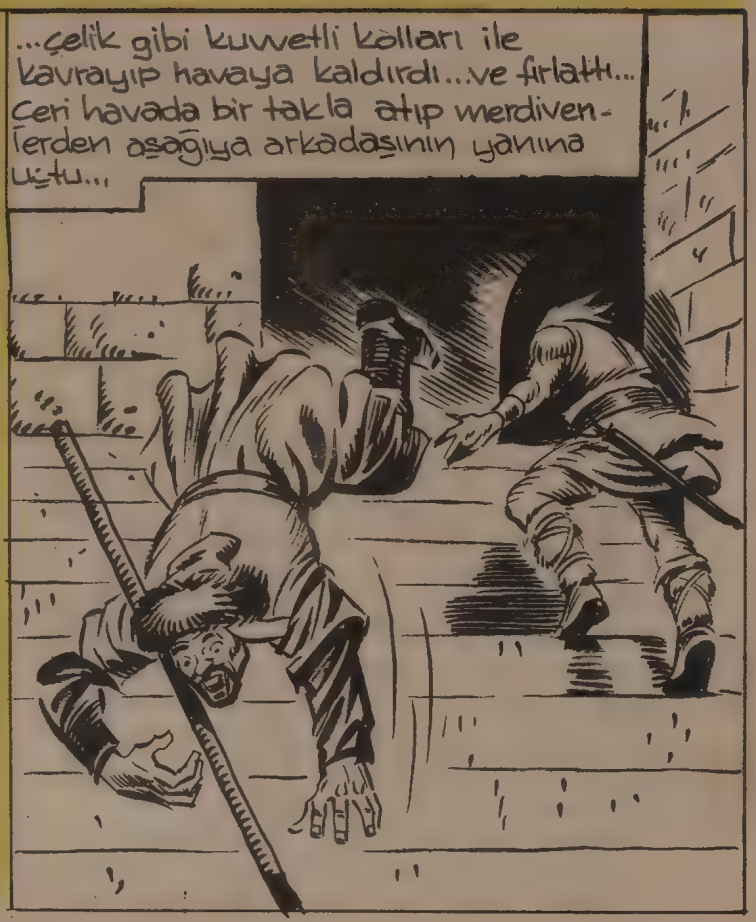

İri adam nöbetçileriyi haklarken içerde hapis bulunan Tolga'yla Kurt Cebe dikkat kesildiler...

BİR SES DUYDUM KURT CEBE!.. KAPI AÇILIYOR..GELEN VAR...

74

ŞŞtt... SAKIN SES ÇIKARMAYIN

ALIN BU KILIÇ! BAYILTTIĞIM NÖBETÇİLERİNDİ.

KİM OLDUĞUMU SONRA ANLATIRIM. ACELE ETMEMİZ GEREK!

KİMSECİKLER YOK! BENİ TAKİP EDİN!

Tolga'yla Kurt Cebe kendilerini kurtaran adamı takip ederek karanlık geçide daldılar... ...

...ve sonlarının ne olacağından habersiz pos bıyıklı adamı izliyorlardı...

BU MERDİVENLERİN UCUNDA BİR GEÇİT OLACAK.

OH! TEMİZ HAVA!. ŞİMDİ AÇIK HAVADA BİRAZ YÜRÜMEMİZ GEREKECEK...

Neden sonra önlerine sık ağaçlar arasında kurulu bulunan küçük bir kulübe çıktı...

İŞTE İNİMİZE GELDİK. BEKLEYENLER OLDUKÇA MERAKLANMIŞLARDIR.

Adam açık kapıdan içeri başını uzattı...

O DA NE?!

Tolga kulübenin içinde Beyza'yı görünce bir an şaşırır.

YİNE Mİ SEN?! BABANIN KIZI OLDUĞUNU TOPGAÇ HAN'IN ÖNÜNDE İSPAT ETTİN.

NEDEN SUSUYORSUN? KONUŞSANA!

BİLİYORUM... BANA KIZIYORSUN... BUNDA DA HAKLISIN... AMA SANDIĞIN GİBİ SANA OYUN OYNAMIŞ DEĞİLİM... HEM TOPGAÇ HAN'IN İTİMADINI KAZANMAM, HEM DE...

...BAŞKOYLU ŞÜPHELENDİRMEMEM GEREKİYORDU. AKSİ HALDE İKİMİZİN DE NE OLACAĞI BELLİ DEĞİLDİ... İŞTE KENDİMİ TEMİZE ÇIKARMAM İÇİN SENİ VE KURT CEBE'Yİ KURTARDIM...

KAYBEDECEK VAKTİMİZ YOK. HEMEN HAREKETE GEÇMELİYİZ BEYZA HATUN.

KARA MURAT Sahibi: Veb Ofset İleri Matbaacılık A.Ş. adına Haldun SİMAVİ
Müessese Müdürü: Kemal KINACI, İdare: Alayköşkü, Eryılmaz Sok. Cağaloğlu-İSTANBUL

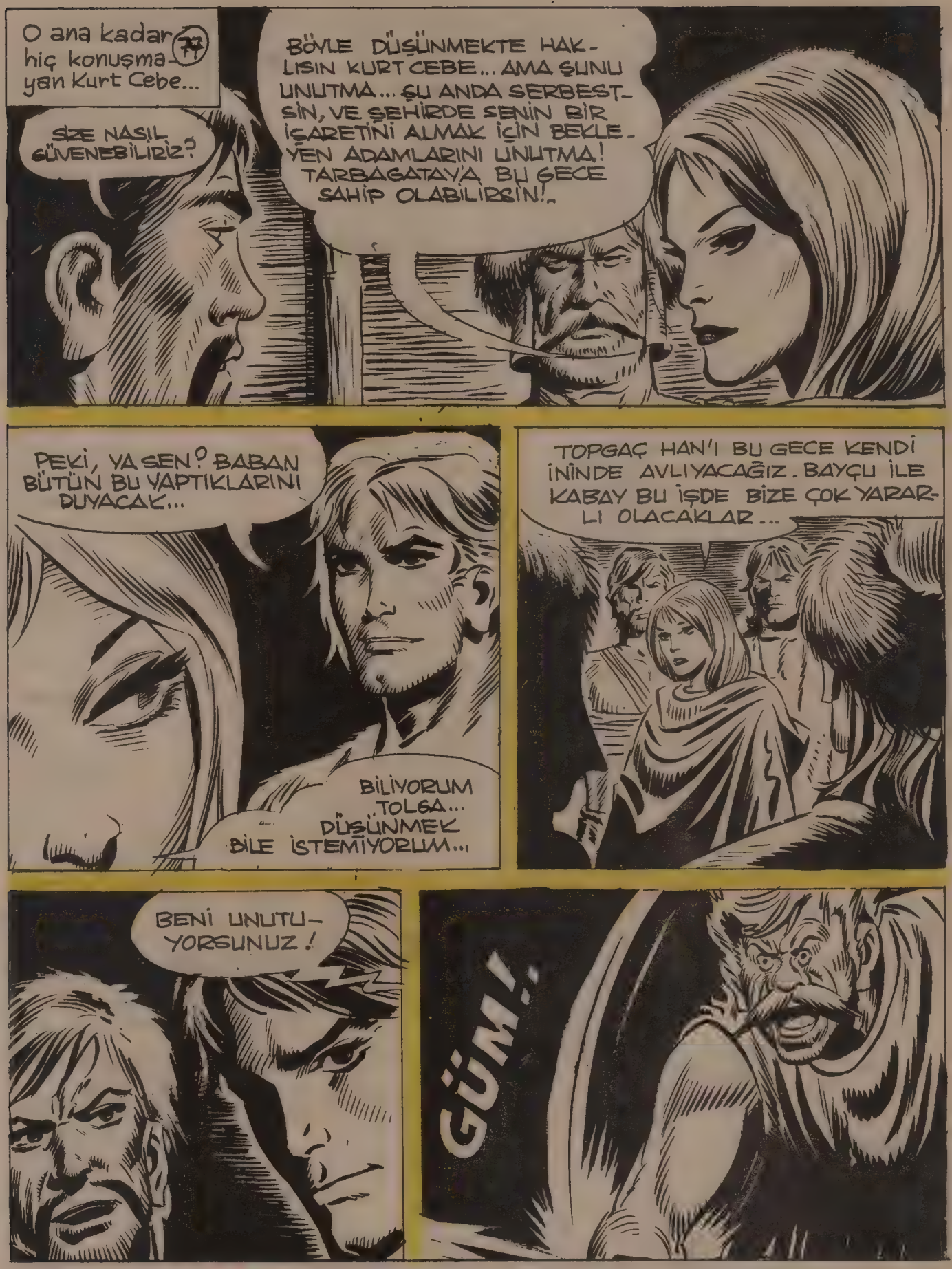

KARA MURAT

Yazı İşleri Müdürü: Rahmi TURAN
Telefon: 28 50 00

İSTE TOPGAÇ HAN'IN KONAĞINA BİZİ GÖTÜRECEK GİZLİ GEÇİT... ZİNDANA KADAR GİDİŞ KOLAY... ZORLUK ZİNDANDAN SONRA BAŞLIYOR... TOPGAÇ HAN HER KAPIYA BİR NÖBETÇİ DİKMİŞ...
ÖLÜM KORKUSU ONU İYİCE SARMIŞ... KALDIĞI ODANIN KİMBİLİR KAÇ MUHAFIZI VAR..

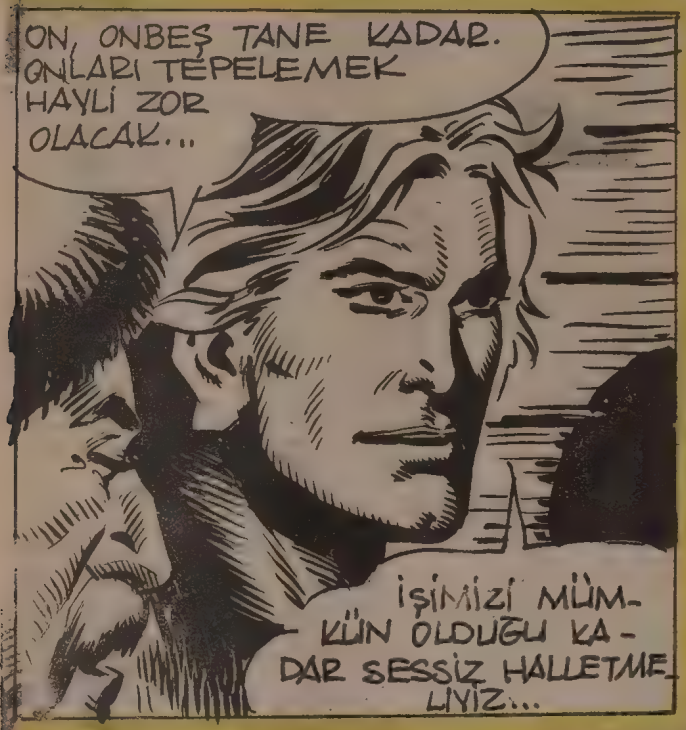
ON, ONBEŞ TANE KADAR. ONLARI TEPELEMEK HAYLİ ZOR OLACAK...
İŞİMİZİ MÜMKÜN OLDUĞU KADAR SESSİZ HALLETMELİYİZ...

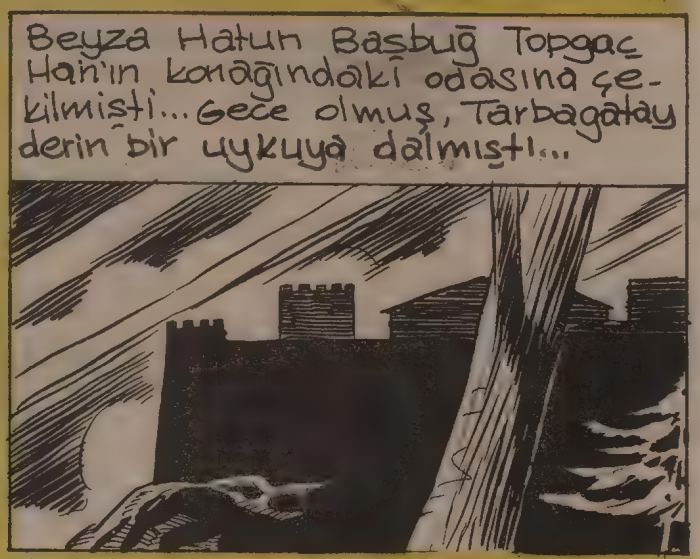
Beyza Hatun Başbuğ Topgaç Han'ın konağındaki odasına çekilmişti... Gece olmuş, Tarbagatay derin bir uykuya dalmıştı...

civardaki küçük kulübeden çıkan dört kardeş dikkatli adımlarla...
KAPILAR AÇILIR AÇILMAZ ADAMLARIM İÇERİ GİRECEK!

DEVAMI HAFTAYA

SEVDİĞİNİZ RENKLERLE KUMBARALAR
AKBANK ŞUBELERİNDE

AKBANK
ÇOCUKLARIN DA SEVDİĞİ BANKA

Uzun Kılıçlı Kahraman

Yazan ve Çizen:
Abdullah TURHAN

KERAYİT GÜZELİ

BAŞBUĞ TOPGAÇ HANIN YERİNDE OLMAK İSTERDİM. NERDEYSE SABAH OLACAK. HALÂ EĞLENİYORLAR.
BİR ÇAMÇAK KIMIZ İKİMİZİN DE KEYFİNİ YERİNE GETİRİRDİ...
81
UHU!
ALIN EFENDİLER! BU KIMIZ YERİNE GEÇER!
BALBARS'DAN BİZE İŞ KALMİYACAK ANLAŞILAN... AVCUM KAŞINMAĞA BAŞLADI...

KARA MURAT Sahibi: Veb Ofset İleri Matbaacılık A.Ş. adına Haldun SİMAVİ
Müessese Müdürü: Kemal KINACI, İdare: Alayköşkü, Eryılmaz Sok. Cağaloğlu-İSTANBUL

Tolga ve adamları bulundukları yerden çıkıp nöbetçilerin üzerine doğru atıldılar...

TUHAF!.. NÖBETÇİLER HİÇ KIPIRDAMIYORLAR BİLE..

Birden arkadan gelen ayak sesleri herşeyi altüst etti...

SARILDIK GALİBA TOLGA! GELENLER VAR! ŞİMDİ NE YAPACAĞIZ?

VAY ALBIZIN DÖLLERİ! HİÇ KIPIRDAMAMALARI BİZİ ŞAŞIRTMAK İÇİNMİŞ...

YAKALAYIN ŞU İTLERİ!

Tolga birden Topgaç Han'ın kapısına doğru fırladı...

KARA MURAT

Yazı İşleri Müdürü: Rahmi TURAN
Telefon: 28 50 00

TOPGAÇ HAN'IN ODASINA GİRMEĞE UĞRAŞIN!
84
ŞU ASKIYI TUTAN İPİ KOPARIRSAM MUHAFIZLAR BİZİ GÖRMEKTE ZORLUK ÇEKER. ELLERİNDEN KOLAYCA KURTULABİLİRİZ...
RIP!
Tolga, duvardaki halkaya bağlı ipi kılıcıyla koparınca mumlu askı birkaç muhafızın başına indi. Mumlar söndü. Etraf birden karardı...
HEY!

DEVAMI HAFTAYA

SEVDİĞİNİZ RENKLERLE KUMBARALAR
AKBANK ŞUBELERİNDE

AKBANK
ÇOCUKLARIN DA SEVDİĞİ BANKA

Uzun Kılıçlı Kahraman

Yazan ve Çizen:
Abdullah TURHAN

KERAYİT GÜZELİ

Aynı anda Beyza, kaşla göz arasından odadan çıktı..

TAM ZAMANINDA GELDİLER!.. KAPILARI AÇABİLİRİM!..

86

Topgaç Han'ın zevk ve eğlence dolu yuvası birden mahşer yerine döndü... Sabahlara kadar devam eden çalgı seslerinin yerini şimdi ölüm feryatları ve kılıç sesleri almıştı...

AH!

SAVULUN LEŞ SÜRÜLERİ!.. BUNDA HER ZAMAN OTURACAK DEĞİLSİNİZ YA!..

GÜM!

Tolga'nın arkasından Bayşu ile Kabay da içeri daldılar...
MUHAFIZLARI BİZE BIRAK TOLGA. TOPGAÇ HAN'LA SEN MEŞGUL OL...
Topgaç Han taşla örtülü duvarda bulunan gizli bir kapıyı açtı...kaşla göz arasında kaybolup gitti...
VAY İTİN DÖLÜ! BAŞINA BİR GÜN BÖYLE BİR ŞEYİN GELECEĞİNİ BİLDİĞİ İÇİN ÖNCEDEN TEDBİRİNİ ALMIŞ...
KAÇMA TOPGAÇ HAN!.. EĞLENCE DAHA BİTMEDİ...

Hayatının tehlikeye girdiğini anlayan Topgaç Han, var gücüyle gizli geçitteki merdivenlerden tırmanmıya başladı...

Hemen arkasından Tolga onu izliyor.

İSTEDİĞİN KADAR KAÇ TOPGAÇ HAN! ENİNDE SONUNDA SENİ AZRAİLİN PENÇESİNE TESLİM EDECEĞİM!

Bu esnada Topgaç Han'ın odasında Bayçu ile Kabay muhafızları temizlemişlerdi...

HEY KABAY! BALBARS ARAMIZDA YOK! NEREDE ACEP?

MUMLAR SÖNÜNCE KARANLIKTA MUHAFIZLARLA CEBELLEŞİYORDU.... KILIÇ SESLERİNİ DUYUYOR MUSUN? BALBARS HALÂ DÖĞÜŞÜYOR YARDIM EDELİM...

Kabay duvardaki meşalelerden birini alarak kapıya doğru seyirtti...

O DA NE?

KARA MURAT Sahibi: Veb Ofset Ileri Matbaacılık A.Ş.adına Haldun SİMAVİ
Müessese Müdürü: Kemal KINACI, İdare: Alayköşkü, Eryılmaz Sok. Cağaloğlu-İSTANBUL

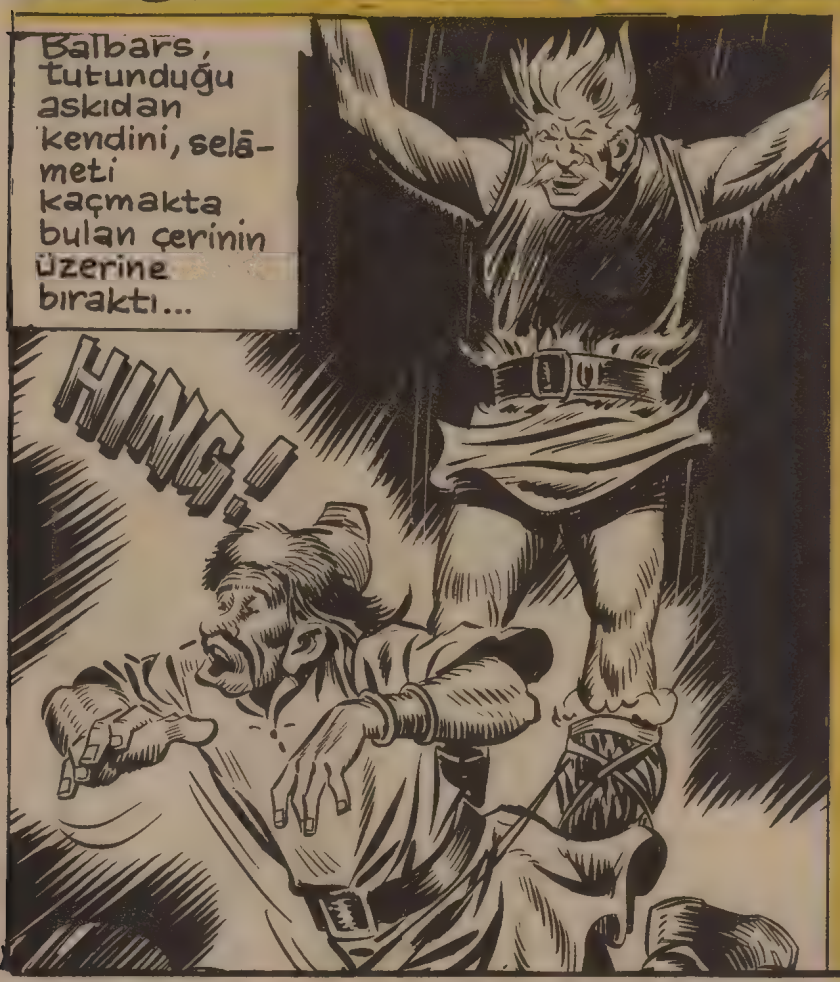

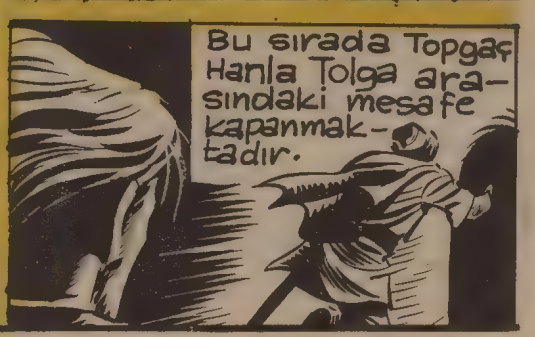

KARA MURAT
Yazı İşleri Müdürü: Rahmi TURAN
Telefon: 28 50 00

Topgaç Han merdivenleri soluk soluğa çıkıp karanlığa daldı...

NEFESİ TÜKENDİ... ARTIK FAZLA KAÇAMAZ

DİKKATLİ OLMALIYIM... KARANLIKTA HER TÜRLÜ KALLEŞLİĞİ YAPAR.

Etrafta çıt yoktu... Karanlığa alışmak için Tolga, elinde kılıç olduğu halde bir müddet bekledi... Sonra sırtını duvara vererek yavaş yavaş ilerlemeğe başladı... Birden...

Topgaç Han'ın kullandığı Mancınıktan.... fırlayan taş...

KÜT!

Tolga'nın yanıbaşından vınlayarak geçip kalenin sert duvarına çarptı...

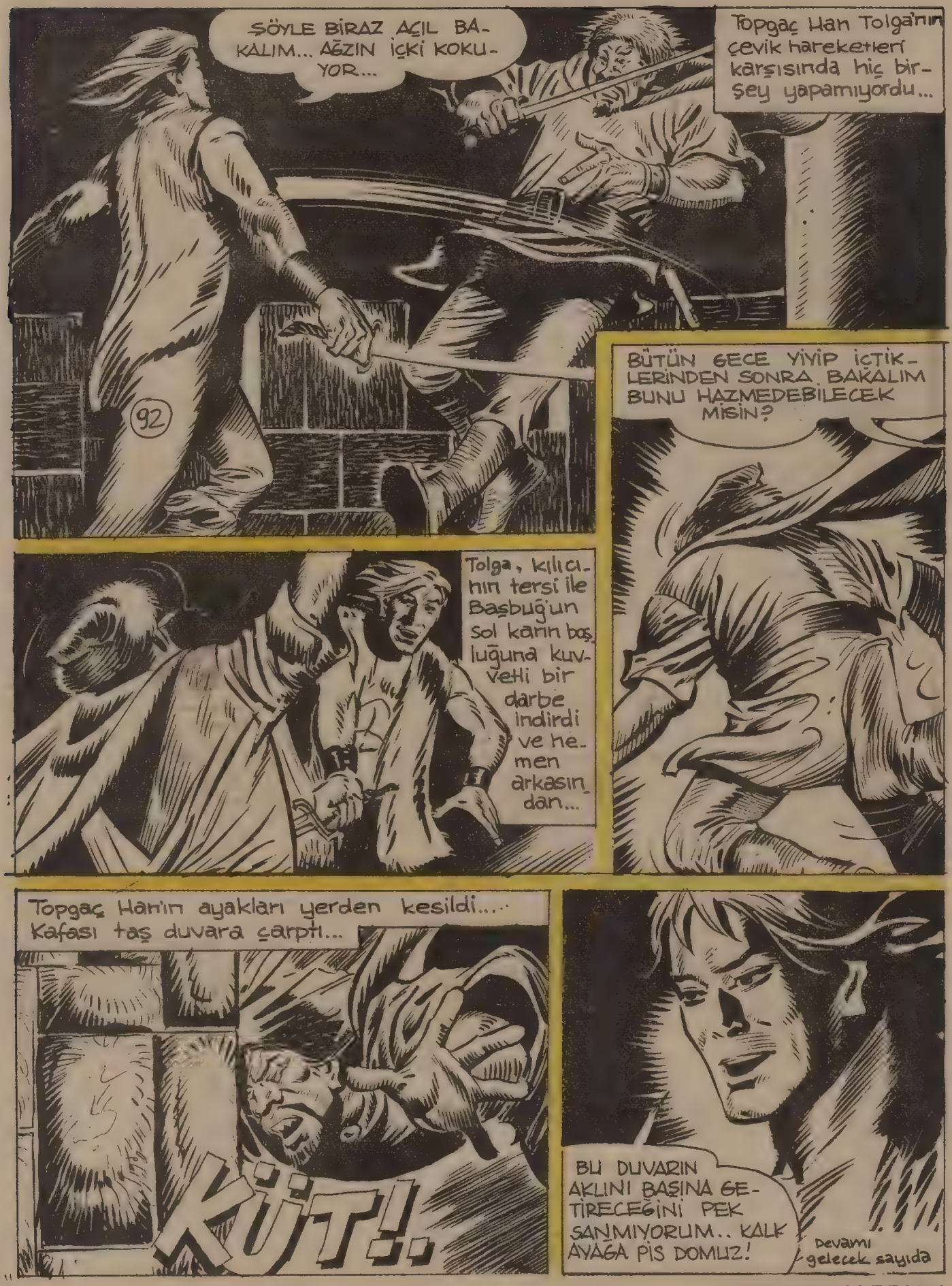

DEVAMI HAFTAYA

SEVDİĞİNİZ RENKLERLE KUMBARALAR
AKBANK ŞUBELERİNDE

AKBANK
ÇOCUKLARIN DA SEVDİĞİ BANKA

Uzun Kılıçlı Kahraman

Yazan ve Çizen:
Abdullah TURHAN

KERAYİT GÜZELİ

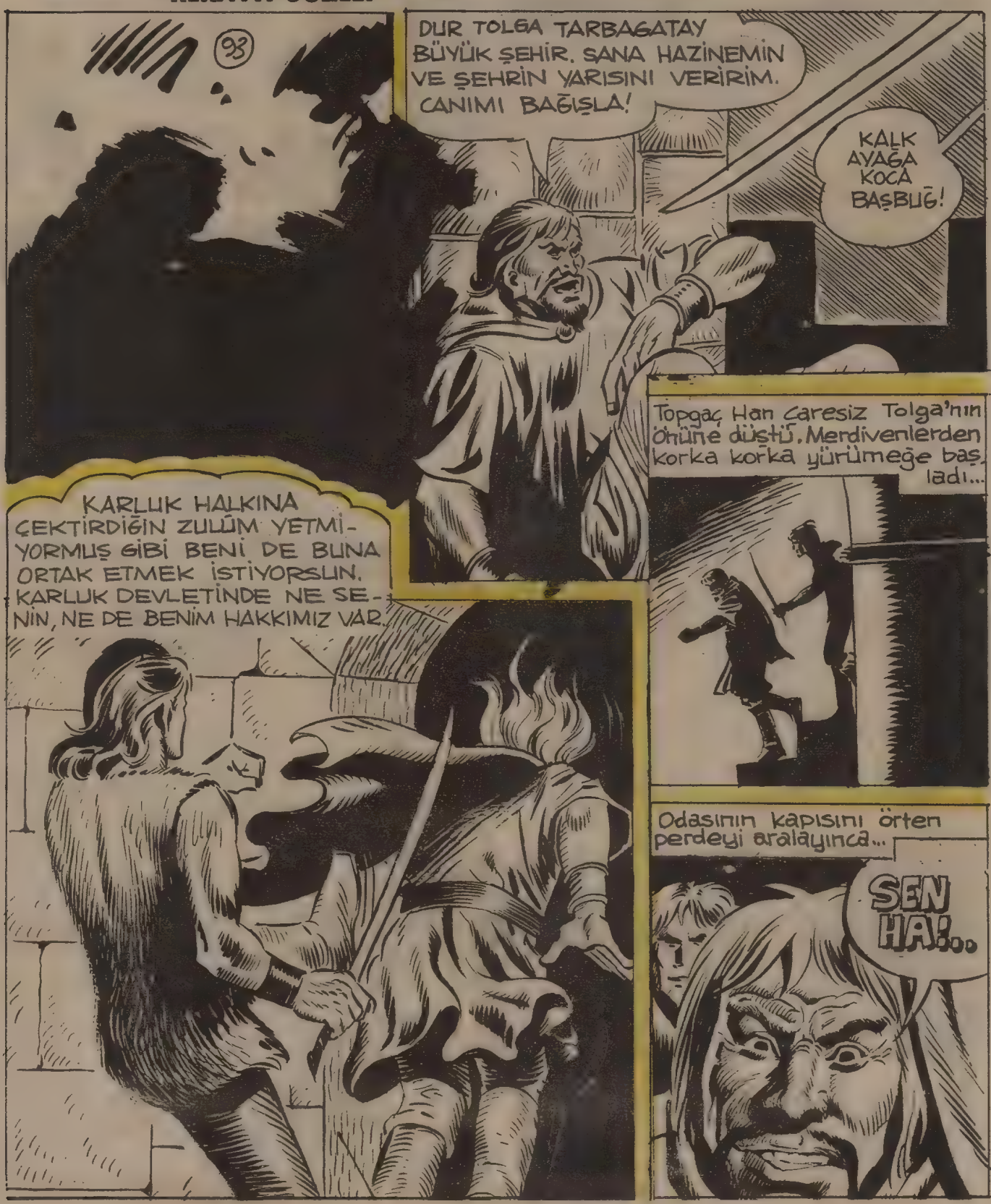

NE O? KURT CEBE'Yİ GÖRÜNCE BU KADAR ŞAŞIRACAĞINI TAHMİN ETMEMİŞTİM... GİR İÇERİ KOCA BAŞBUĞ!
KURT CEBE!..

Kurt Cebe giysilerini kuşanmış, etrafında en güvendiği cılasınları olduğu halde Topgaç Han'ın tahtına oturmuştu...
BUNU SEN İSTEDİN TOPGAÇ HAN! ZULMÜNDEN İNİM İNİM İNLEYEN KARLUK HALKI SENİ BAŞBUĞ OLARAK TANIMIYOR ARTIK!

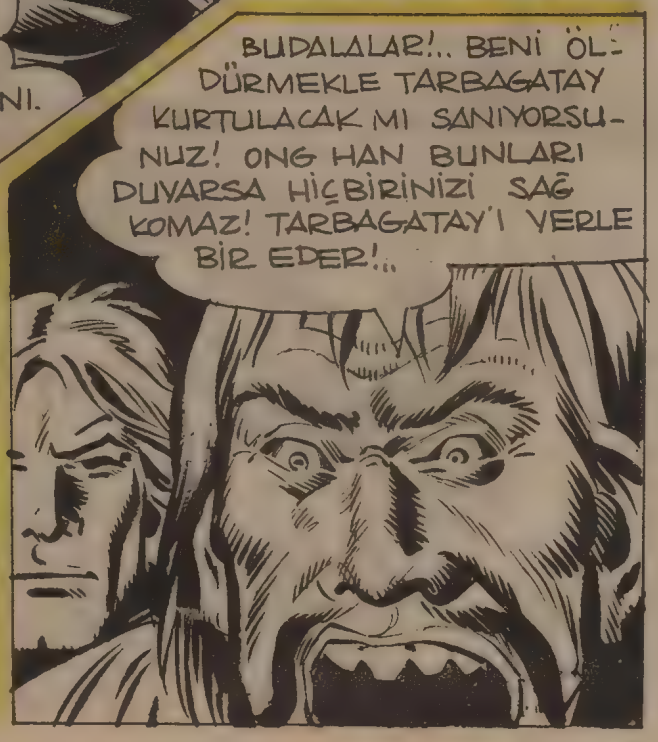
BUDALALAR!.. BENİ ÖLDÜRMEKLE TARBAGATAY KURTULACAK MI SANIYORSUNUZ! ONG HAN BUNLARI DUVARSA HİÇBİRİNİZİ SAĞ KOMAZ! TARBAGATAY'I VERLE BİR EDER!..

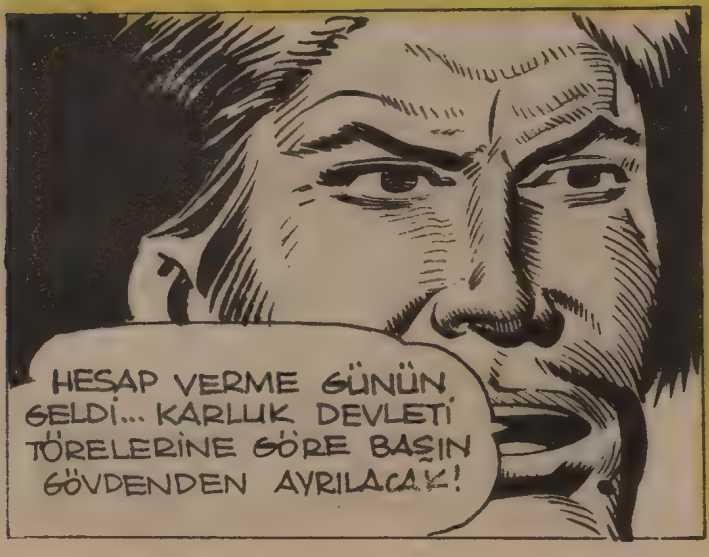
HESAP VERME GÜNÜN GELDİ... KARLUK DEVLETİ TÖRELERİNE GÖRE BAŞIN GÖVDENDEN AYRILACAK!

ONG HAN KUVVETLİ ORDUSU İLE TARBAGATAY KAPILARINA DAYANDIĞI VAKİT İŞ İŞTEN GEÇMİŞ OLACAK. HALBUKİ BEN BARIŞ İÇİNDE YAŞAYAN BİR KARLUK ÜLKESİ YARATMIŞTIM...

EVET... YOKSUL BİR ÜLKE!

Kurt Cebe eliyle Topgaç Han'ı göstererek...

SEN BİR KORKAKSIN! MUHAFIZLAR, GÖTÜRÜN ŞUNU

Kurt Cebe'nin emri üzerine muhafızlardan biri Topgaç Han'a yaklaştı...!

KARLUK DEVLETİNİN TEK HÂKİMİ BENİM!. İŞTE İSPATI!

Birden Topgaç Han'ın kargı tutan parmakları gevşedi. Kargı yere düştü... Gerilerden atılan bir ok Topgaç Han'ın kolunun bir tarafından girip diğer tarafından çıkmıştı...

Kurt Cebe'nin çerilerinden biri ikinci okunu da kullanmak için elini sadağına atmıştı...

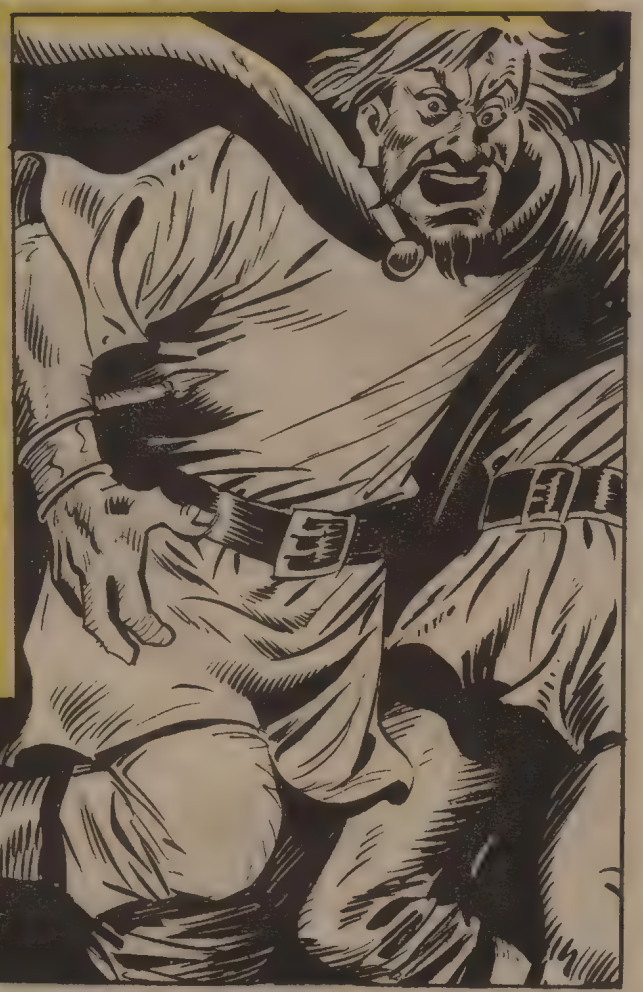

Topgaç Han aylarca zulmettiği çerilerden merhamet beklemenin yersiz olduğunu anlamıştı... Birden çılgınlar gibi aralarına daldı...

KARA MURAT Sahibi:Veb Ofset Ileri Matbaacılık A.Ş.adına Haldun SİMAVİ
Müessese Müdürü:Kemal KINACI,İdare:Alayköşkü, Eryılmaz Sok.Cağaloğlu-İSTANBUL

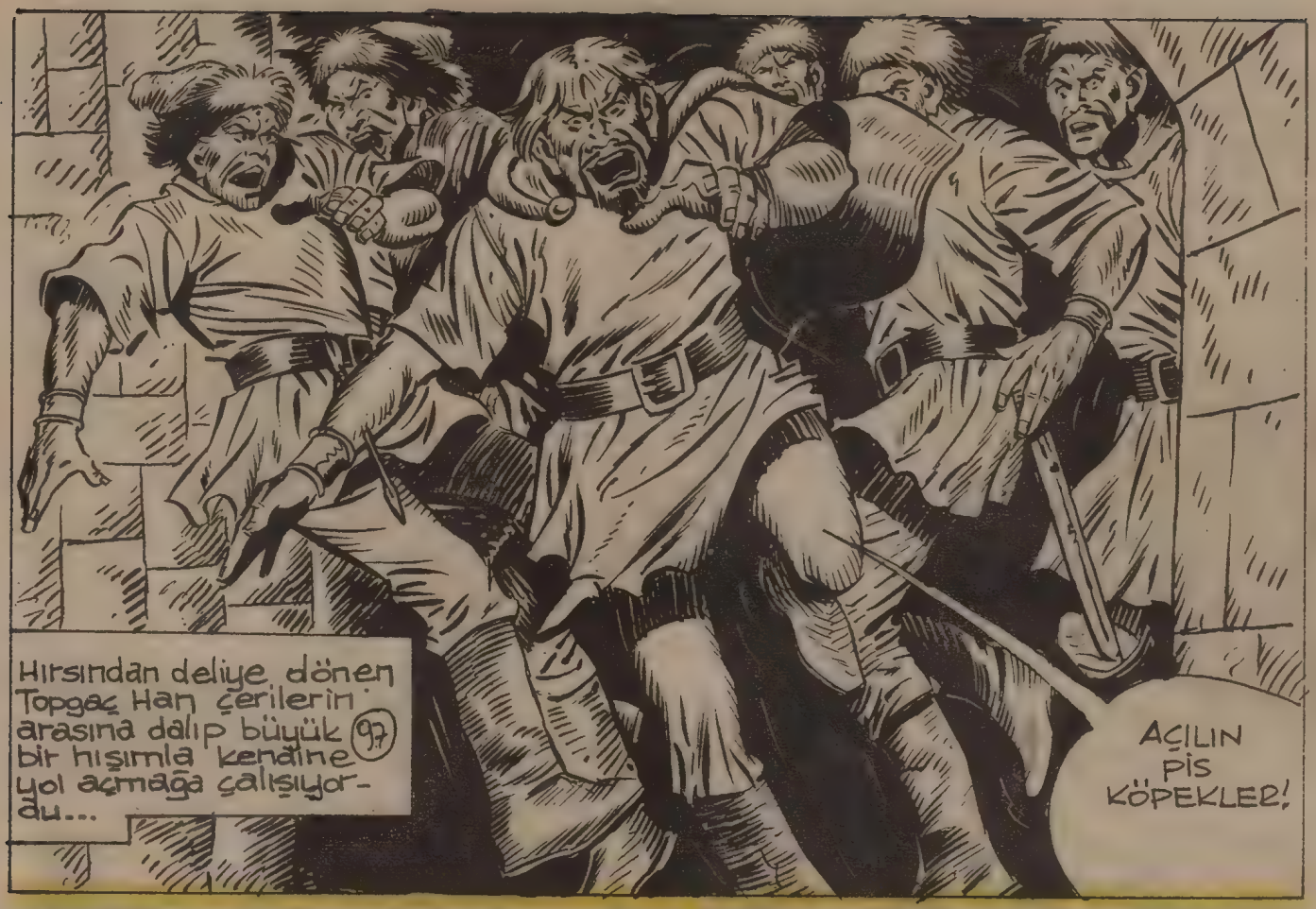

KARA MURAT

Yazı İşleri Müdürü: Rahmi TURAN
Telefon: 28 50 00

Karluk devletinin Başbuğu Topgaç Han'ın kana bulanmış cansız vücudu şehrin kalesini örten sarp kayaların dibinde bir külçe halinde yatıyordu artık...
98
TOPGAÇ HAN İHTİRASININ KURBANI OLDU... ÖYLE Kİ, ONG HAN'IN ÇOK ŞEY VAADEDEN LÂFLARINA BİLE KANDI.. ŞİMDİ; O DA, TARBAGATAY DA HUZURA KAVUŞTU ARTIK!
HAYIR KURT CEBE!
TARBAGATAY İÇİN TEHLİKE HENÜZ GEÇMİŞ DEĞİL.. ONG HAN'I UNUTMA... BİRGÜN TÜM ORDUSU İLE TARBAGATAY KAPILARINA DAYANACAĞINDAN EMİNİM..
SANMAM... ONA BİR SÜRPRİZİM VAR.
DEVAMI HAFTAYA

İNTER-HEDEF Firmaları
ORTAK YAPIMI

SÜPER MACERA

Her Sayısında, SÜPER KAHRAMANLAR veriyor

7 den 70 e kadar HERKESİN OKUYACAĞI, ÇİZGİ ROMANLAR

- ZORRO
- AMAZON
- KİLLER
- SALAKO
- Dişi BOND

Bayiinizde

SEVDİĞİNİZ RENKLERLE KUMBARALAR
AKBANK ŞUBELERİNDE

AKBANK
ÇOCUKLARIN DA SEVDİĞİ BANKA

Uzun Kılıçlı Kahraman

Yazan ve Çizen:
Abdullah TURHAN

KERAYİT GÜZELİ

NE DEMEK İSTİYORSUN KURT CEBE? FİKİRLERİNİ ÖĞRENMEK İSTERİM... BU BENİM HAKKIM SANIRIM...

99

TARBAGATAY'IN ÖZGÜRLÜĞÜ İÇİN HERŞEYİMİ VERİRİM TOLGA... ELİMDE ONG HAN'IN KIZI VAR.. O OLDUĞU MÜDDET ONG HAN ELİNİ BİLE OYNATAMAZ!

Kurt Cebenin Beyza'yı kalkan olarak kullanmak istemesi Tolga'yı sinirlendirmişti...

BEYZA'NIN KERAYİTLİ OLDUĞU MUHAKKAK... FAKAT BABASININ FİKİRLERİ ONU İLGİLENDİRMİYOR... ONUN BİZDEN FARKI YOK ARTIK!..

NEREYE GİDİYORSUN?

BEYZA'NIN YANINA!.. ONUN KİRLİ İŞLERE ALET OLMASINI İSTEMİYORUM... AKSİNİ İDDİA EDEN KARŞISINDA BENİ BULACAKTIR!

Güneş karşı dağların ardından yavaş yavaş yükselirken Tarbagatay'da yeni bir devir başlamıştı... Kurt Cebe Karluk devletinin başbuğu olmuş, şehir eski mutlu günlerine kavuşmuştu...

Günlerden sonra, Tarbagatay'ın etrafını çevreleyen kalın surlarda gezinen muhafızlardan biri arkasından toz bulutu bırakarak gelen bir atlı gördü...

KAPIYI AÇIN! BİZDEN GELEN VAR!
100
Tozu dumana katarak gelen atlı ağır ağır açılan demir parmaklıklı kapıdan içeri girdi... Her haliyle telâşlı olduğu belliydi...
BAŞBUĞ KURT CEBE'YE SÖYLİYECEK ÇOK ÖNEMLİ HABERLERİM VAR.. BENİ HUZURA GÖTÜRÜN
Kurt Cebe şehrin kapısından giren adamı tanımıştı...
BU ÖNCÜLERİMDEN TÜNGE. DİĞERLERİ NEREDE?.. YALNIZ GELMİŞ...
ÖNCÜ Tünge tık nefes Kurt cebe'nin huzuruna çıkıp diz dövdükten sonra...
BU NE TELÂŞ TÜNGE?! NE OLDU? ANLAT!

Tolga ile Beyza'nın başbaşa bulundukları küçük kulübenin civarında bir gölge sinsi sinsi dolaşmaktadır...

Neden sonra, kayaları kendine siper ede ede kulübeye doğru yaklaşmağa başladı...

Birden bir tavşan gibi atlıyarak kulübenin arka tarafındaki pencerenin altına saklandı...

...şaşkın, küçük gözleri ile kulübenin içini gözetlemeye başladı...

KARA MURAT Sahibi:İLYAY-İleri Yayınlar Geliştirme ve Gazetecilik A.Ş. adına HALDUN SİMAVİ
Müessese Müdürü:Kemal KINACI • İdare:Alayköşkü, Eryılmaz Sok.Cağaloğlu-İSTANBUL

KARA MURAT Yazı İşleri Müdürü:Rahmi TURAN
Telefon:28 50 00

DEVAMI HAFTAYA

INTER-HEDEF Firmaları
ORTAK YAPIMI

SÜPER MACERA

Her Sayısında, SÜPER KAHRAMANLAR veriyor

7'den 70'e kadar HERKESİN OKUYACAĞI, ÇİZGİ ROMANLAR

- ZORRO
- AMAZON
- KİLLER
- SALAKO
- Dişi BOND

Bayiinizde

SEVDİĞİNİZ RENKLERLE KUMBARALAR
AKBANK ŞUBELERİNDE

AKBANK
ÇOCUKLARIN DA SEVDİĞİ BANKA

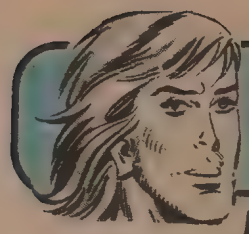

Uzun Kılıçlı Kahraman

Yazan ve Çizen:
Abdullah TURHAN

KERAYİT GÜZELİ

Kamburun birden önüne çıkması Beyzayı şaşkına çevirdi.
BİR YERE KAÇAMAZSIN BEYZA HATUN!
106
BABAN ONG HAN'I SEVMİYORSUN GALİBA, AMA O HEP SENİ DÜŞÜNÜYOR. SENİ ALMAK İÇİN BİZİ BURAYA KADAR YOLLADI.
Kambur birden Beyza'yı belinden yakaladı.
BIRAK BENİ! PİS HERİF! CANIMI ACITIYORSUN!
USLU USLU GELİRSEN CANIN ACIMAZ.
TOLGA!
BEYZA'NIN SESİ. BENİ ÇAĞIRIYOR. ONA YARDIM ETMELİYİM.
Çerilerden biri Tolga'nın bir anlık gafletinden yararlanarak kargısını kafasına indirdi.

Tolga başına yediği kargının tesirinden sırtüstü yere yuvarlandı
SADECE BAYILDI. DEMEK TOLGA DENİLEN HERİF BU İMİŞ.
HEPİMİZİ TEPELİYECEKTİ NERDEYSE. KIZ BİZİ KURTARDI.
107

YÜCE BAŞBUĞ ONG HAN BAŞKO'YU ÖLDÜREN YİĞİDİ MERAK EDER DURURDU. AYILMADAN KOLLARINI BAĞLAYIN. YOLA ÇIKIYORUZ.

Beyza ve Tolga'yı yakalayan kafile yavaş yavaş Kerayit ülkesi ne doğru yol almaya başladı...

Beyza ile Tolga'yı götüren kafile, kızgın güneş altında epey yol aldıktan sonra Kerayitlerin mola verdiği araziye yaklaşmıştı...

Bir Kerayit-gözcüsü elini güneşe siper ederek uzaktan ağır ağır gelen kafileyi gördü..

HEY! ONG HAN'A HABER SALIN! BİZE DOĞRU GELEN ATLILAR GÖRÜYORUM!

KARA MURAT Sahibi:İLYAY-İleri Yayınlar Geliştirme ve Gazetecilik A.Ş. adına HALDUN SİMAVİ
Müessese Müdürü:Kemal KINACI • İdare:Alayköşkü, Eryılmaz Sok.Cağaloğlu-İSTANBUL

KARA MURAT Yazı İşleri Müdürü:Rahmi TURAN
Telefon:28 50 00

DEVAMI HAFTAYA

inter-hedef ORTAK YAPIMI
gurudasunar

SÜPER DERGİLER • SÜPER KAHRAMANLAR

Pırıl Pırıl Kapaklar İçerisinde

TAMAMEN RESİMLİ 98 SAHİFE

Yüzden 70 mücadar HERKESİN OKUYACAĞI GİZLİ ROMANLAR

JAGUAR

KINOWA

TOM-TEKS

TEKS

Korku

editor: A. Bülent Hazer

TÜRKİYE'de Şimdiye Kadar Yayınlanmamış Maceralar

Her Hafta Bayiinizde

SEVDİĞİNİZ RENKLERLE KUMBARALAR
AKBANK ŞUBELERİNDE

AKBANK
ÇOCUKLARIN DA SEVDİĞİ BANKA

Uzun Kılıçlı Kahraman

Yazan ve Çizen:
Abdullah TURHAN

KERAYİT GÜZELİ

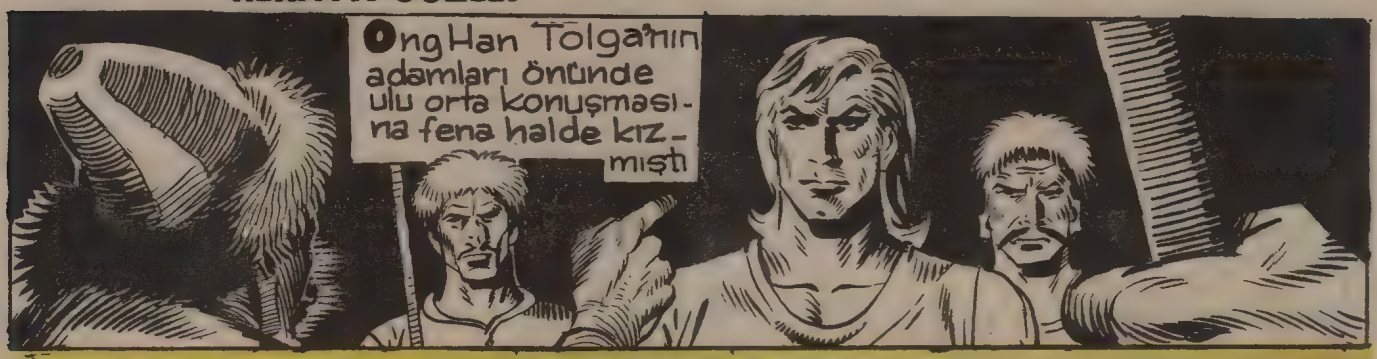

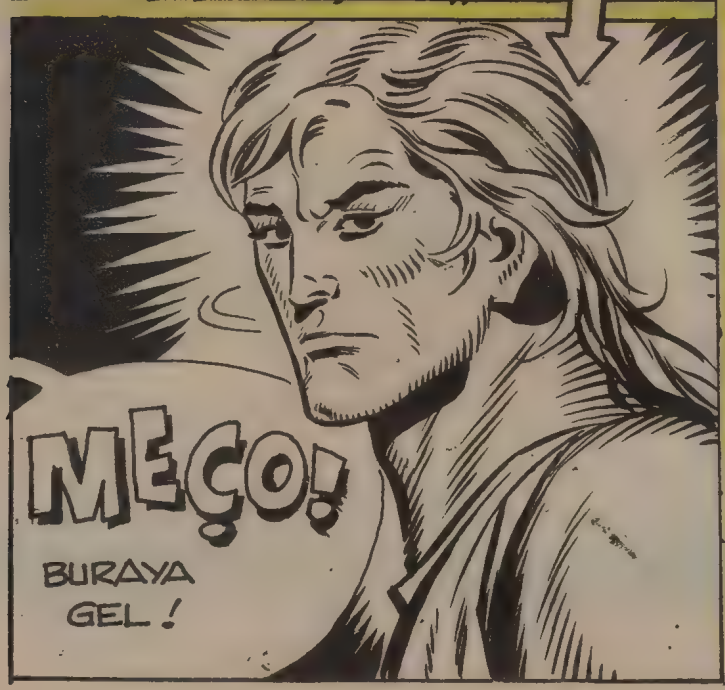

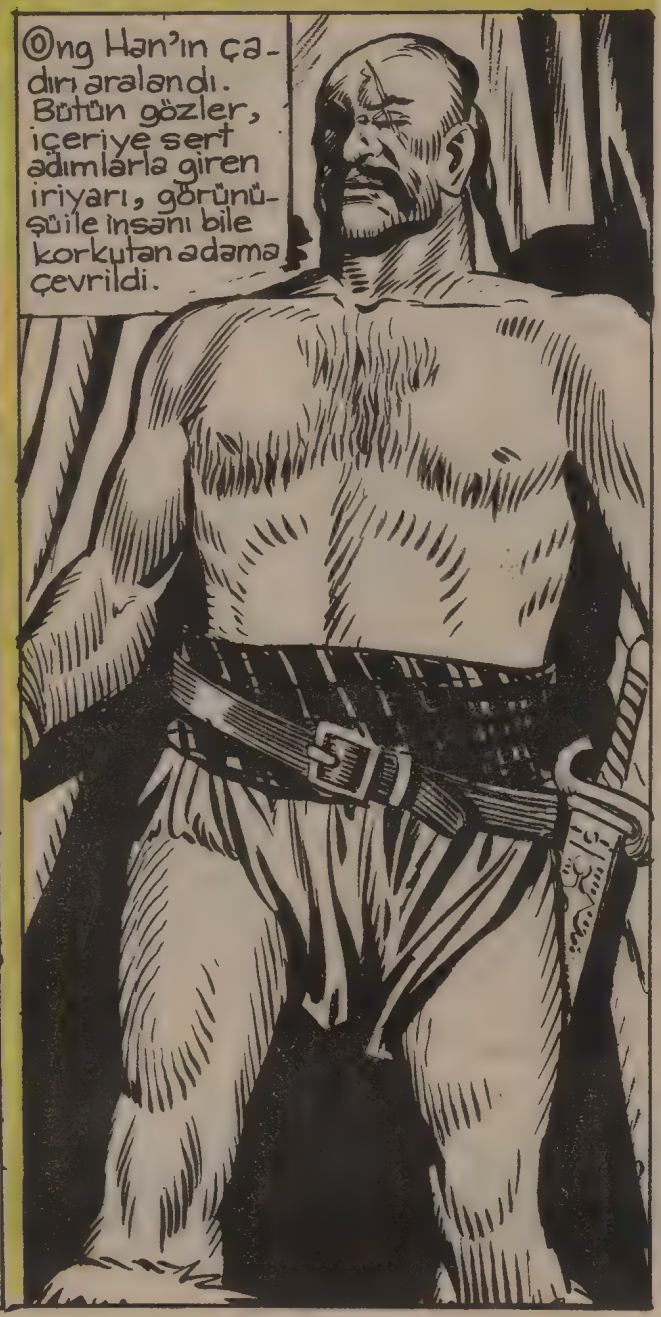

ŞU ADAMA İYİ BAK MEÇO. SEVGİLİ DOSTUN BAŞKO'NUN İNTİKAMINI ALMAN İÇİN SANA BİR FIRSAT VERİYORUM. ONU DİLEDİĞİN GİBİ ÖLDÜREBİLİRSİN!

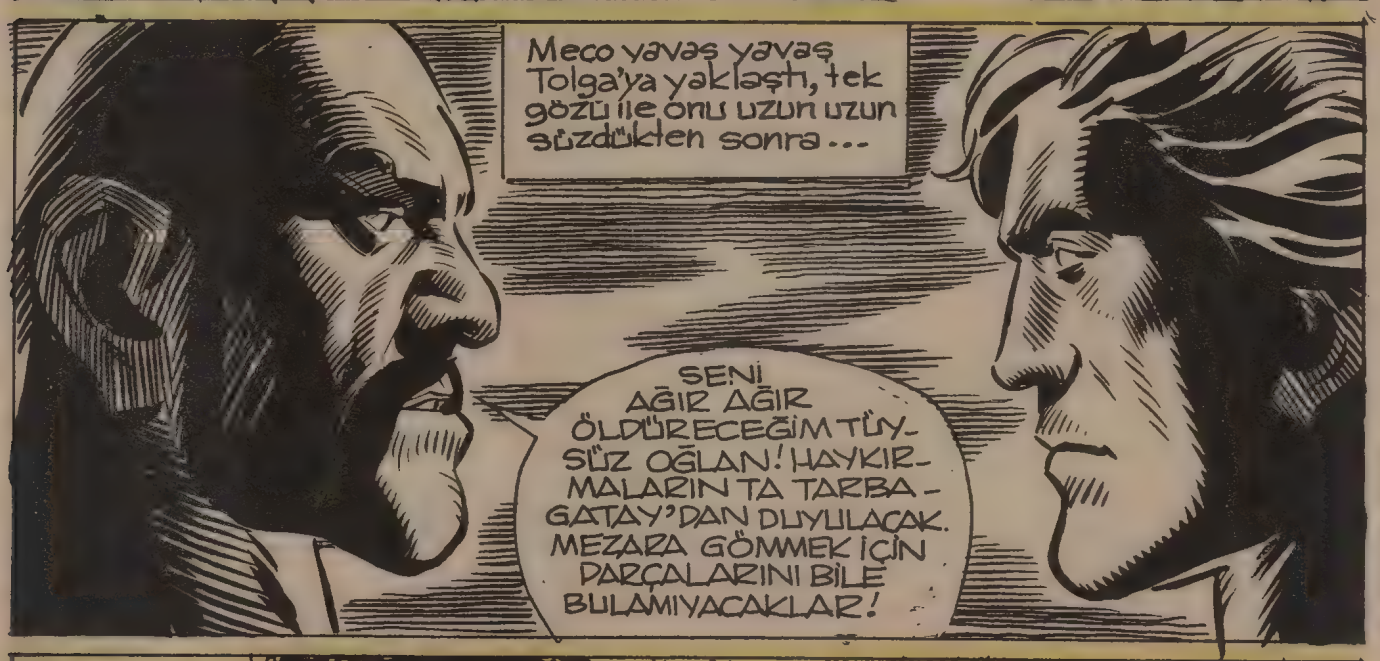
Meço yavaş yavaş Tolga'ya yaklaştı, tek gözü ile onu uzun uzun süzdükten sonra...
SENİ AĞIR AĞIR ÖLDÜRECEĞİM TÜYSÜZ OĞLAN! HAYKIRMALARIN TA TARBAGATAY'DAN DUYULACAK. MEZARA GÖMMEK İÇİN PARÇALARINI BİLE BULAMIYACAKLAR!

Bu esnada Kerayit ordusunun mola verdiği düzlüğe bakan tepelerin birinde biratlı kendini ağaçlara siper ederek karargâhı gözlüyordu...

Atlı bir müddet Kerayit ordugâhını gözetledikten sonra atını belli bir istikâmete doğru sürmeye başladı

Gece olmuştu. Kerayitler bütün günün yorgunluğunu çıkarmak için erken vakitlerde çadırlara çekilmişlerdi...

Kalın bir direğe sıkı sıkı bağlanan Bilgay, ertesi gün büyük bir imtihan bekliyordu.

Neden sonra çadırlardan birinde bir kıpırdanma belirdi. Siyah örtülere bürünmüş olan bu karaltı Beyza'dan başkası değildi.

Karaltı yavaş yavaş Tolga'nın bulunduğu tarafa doğru kaymaya başladı

KARA MURAT Sahibi:İLYAY-İleri Yayınlar Geliştirme ve Gazetecilik A.Ş. adına HALDUN SİMAVİ
Müessese Müdürü:Kemal KINACI • İdare:Alayköşkü, Eryılmaz Sok.Cağaloğlu-İSTANBUL

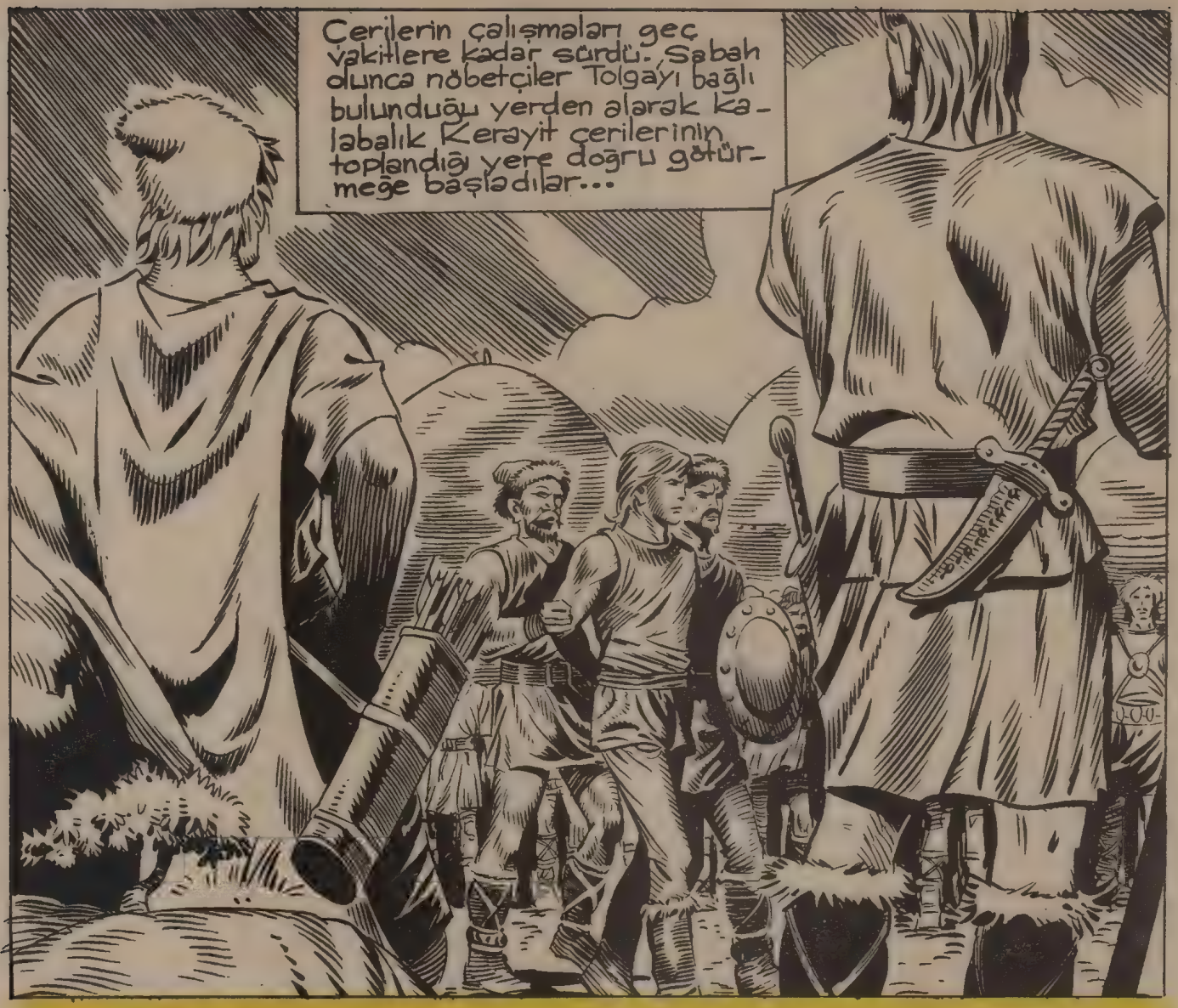

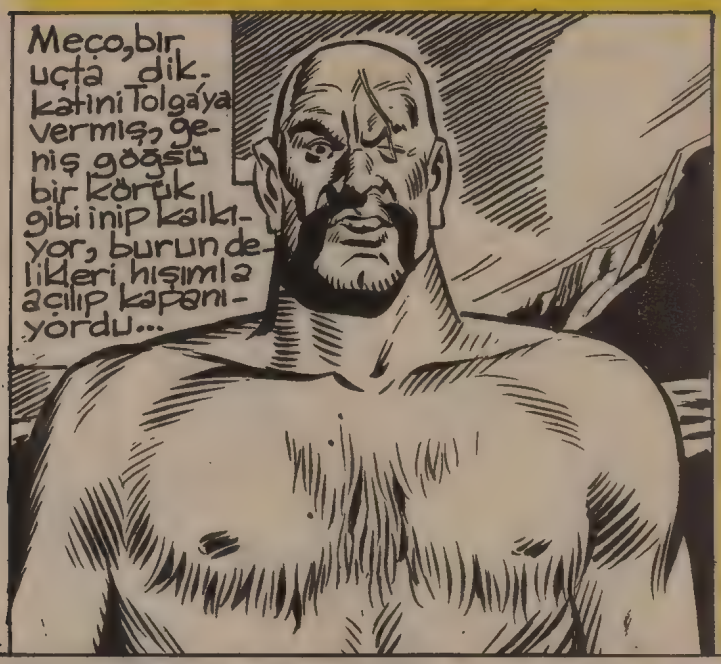

KARA MURAT Yazı İşleri Müdürü:Rahmi TURAN
Telefon:28 50 00

DEVAMI HAFTAYA

inter-hedef ORTAK YAPIMI
zorunda sinar.

SÜPER DERGİLER • SÜPER KAHRAMANLAR

Pırıl Pırıl Kapaklar İçerisinde

TAMAMEN RESİMLİ 98 SAHİFE

7 den 70 e kadar HERKESİN OKUYACAĞI ÇİZGİ ROMANLAR

editor: A. Bülent Hazer

TÜRKİYE'de Şimdiye Kadar Yayınlanmamış Maceralar

Her Hafta Bayiinizde

SEVDİĞİNİZ RENKLERLE KUMBARALAR
AKBANK ŞUBELERİNDE

AKBANK
ÇOCUKLARIN DA SEVDİĞİ BANKA

Uzun Kılıçlı Kahraman

Yazan ve Çizen:
Abdullah TURHAN

KERAYİT GÜZELİ

KOCA MEÇO BAŞKO'NUN ÖCÜNÜ ALACAK NİHAYET!

HAYDİ MEÇO! ŞUNA ÖYLE BİR DERS VER Kİ BAŞKO'NUN RUHU AZAP ÇEKMESİN!

Önde Meço arkada Tolga olduğu halde etrafı, kazıklara bağlı kargılarla çevrili olan düz bir alana girdiler. Ong Han otağına, sağ tarafında kızı Beyza ile oturmuş, alanın dört bir tarafı karargâhtan koşan Kerayitlerle dolmuştu.

Muhafızlardan biri Tolganın ellerini çözdü. Çeriler arasındaki bağrışmalar birden kesildi. Bütün gözler biraz sonra büyük bir mücadeleye girişecek olan Tolga ile Meço'ya çevrilmişti...

Bütün gece çalışarak çerilerin meydana getirdiği...

...alanın kapısını muhafızlardan biri yerine oturtturunca iki yiğit başbaşa kaldılar

İLK HAMLE SENDEN GELSİN TÜYSÜZ OĞLAN!

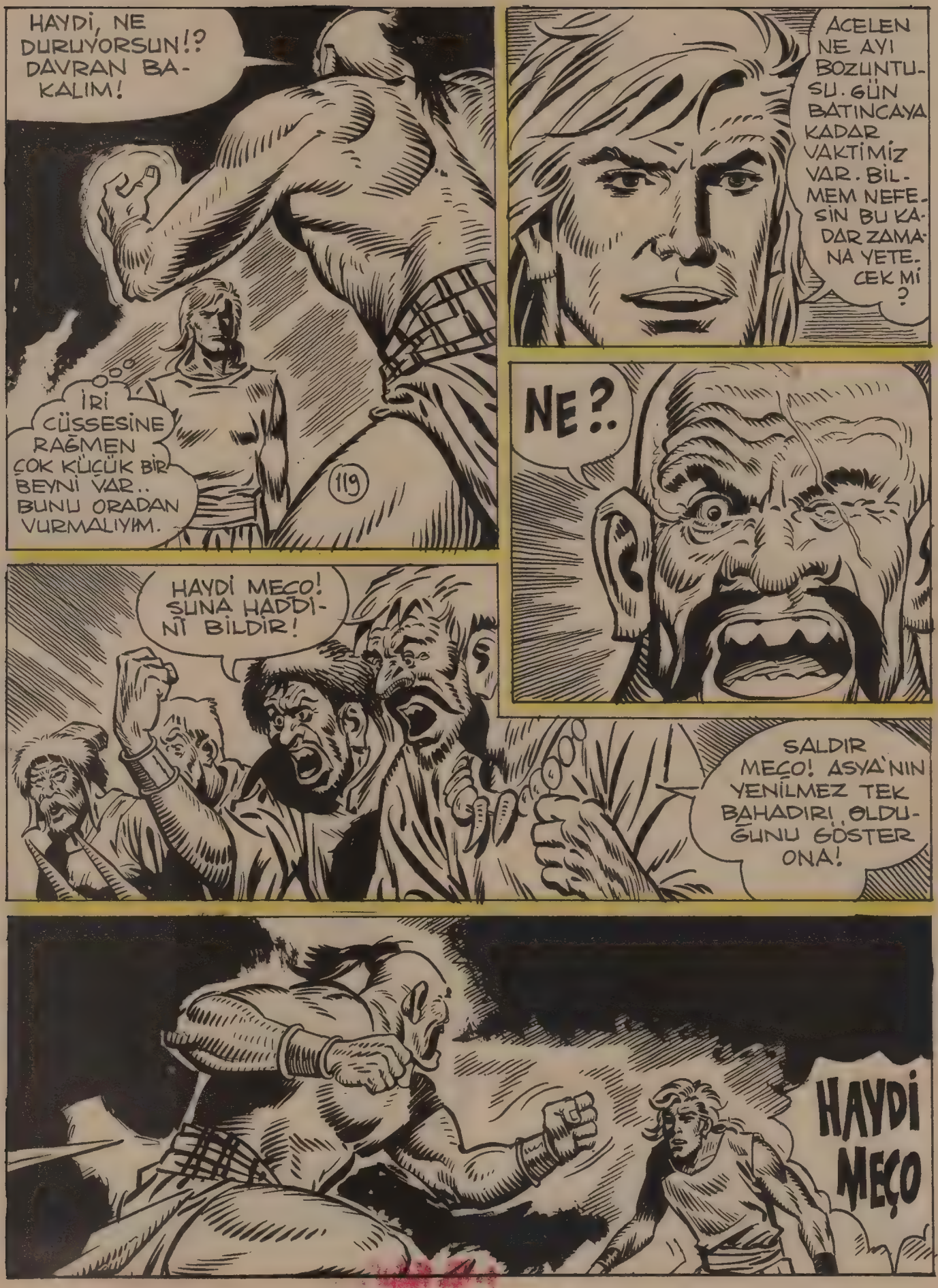
HAYDİ, NE DURUYORSUN!? DAVRAN BAKALIM!
İRİ CÜSSESİNE RAĞMEN ÇOK KÜÇÜK BİR BEYNİ VAR.. BUNU ORADAN VURMALIYIM.
119
ACELEN NE AYI BOZUNTUSU. GÜN BATINCAYA KADAR VAKTİMİZ VAR. BİLMEM NEFESİN BU KADAR ZAMANA YETECEK Mİ ?
NE ?.
HAYDİ MEÇO! SUNA HADDİNİ BİLDİR!
SALDIR MEÇO! ASYA'NIN YENİLMEZ TEK BAHADIRI OLDUĞUNU GÖSTER ONA!
HAYDİ MEÇO

KARA MURAT Sahibi:İLYAY-İleri Yayınlar Geliştirme ve Gazetecilik A.Ş. adına HALDUN SİMAVİ
Müessese Müdürü:Kemal KINACI • İdare:Alayköşkü, Eryılmaz Sok.Cağaloğlu-İSTANBUL

KARA MURAT Yazı İşleri Müdürü:Rahmi TURAN
Telefon:28 50 00

DEVAMI HAFTAYA

inter-hedef ORTAK YAPIMI

gururla sunar:

SÜPER DERGİLER • SÜPER KAHRAMANLAR

Pırıl Pırıl Kapaklar İçerisinde

TAMAMEN RESİMLİ 98 SAHİFE

7'den 70'e kadar HERKESİN OKUYACAĞI CİZGİ ROMANLAR

editor: A. Bülent Hazer

TÜRKİYE'de Şimdiye Kadar Yayınlanmamış Maceralar

Her Hafta Bayiinizde

SEVDİĞİNİZ RENKLERLE KUMBARALAR
AKBANK ŞUBELERİNDE

AKBANK
ÇOCUKLARIN DA SEVDİĞİ BANKA

Uzun Kılıçlı Kahraman

Yazan ve Çizen:
Abdullah TURHAN

KERAYİT GÜZELİ

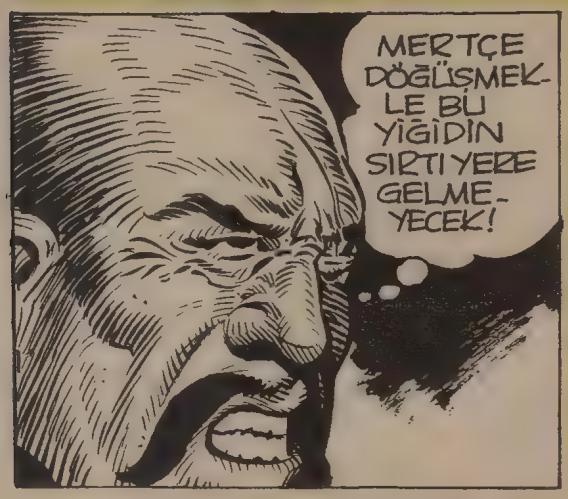

Meço'nun istediği olmuştu Tolga ellerini yüzüne götürünce...
124
TAM ZAMANI!
SENİN ÜNLÜ MEÇON BU MU BABA! UĞRAŞI DURDURMALISIN!
HAH-HAH-HAH!
Tolga birden kendini Meço'nun kuvvetli kollarında bulmuştu. Hain Meço Tolgayı kıskıvrak yakalayıp bir mengene gibi sıkmaya başladı...
YAŞA MEÇO BİTİR BU İŞİ ARTIK!
Kerayit çerileri Tolgayla, Meço-nun öldüresiye uğraşını seyrederken, karargâhın arkalarında bazı gölgeler belirmişti...

BÜTÜN ÇERİLER TOLGA'NIN KAVGASINI SEYRETMEYE GİTMİŞ BU BİZİM İŞİMİZİ KOLAYLAŞTIRACAK!
NÖBETÇİYİ SESSİZCE HAKLAMAMIZ GEREK BALBARS.
125
Balbars yanında iki Karluk çerisiyle Kerayit Karargâhına gizlice sokulmuştu...
SİZ BU İŞİ BANA BIRAKIN
Bu esnada Tolga Meço'nun müthiş kuvvetine karşı koymak için direniyordu...
HAYDİ MEÇO!
MEÇO TOLGA'NIN PESTİLİNİ ÇIKARACAK!
FENA SIKIYOR. KOLLARIMI HAREKET ETTİREMİYORUM!
BİRAZ SONRA KEMİKLERİNİN ÇATIRTISINI DUYACAKSIN!
HAH-HAH HAY!

Tolga Meço'nun kenet lenmiş kollarından kur tulmak için amansız bir mücadeleye girişmişti...

126

GAYRET TOLGA BAŞARMALISIN!

Uğraş devam ederken Balbars boş durmuyordu...

KADERDE DÜŞMANA ARKADAN SALDIRMAK DA VARMIŞ!

KÜT!

Balbars? In savurduğu taş hedefini bulmuştu

Tolganın direnişine Meço daha fazla dayanamadı. Birbirine yapışmış kolları birden bir yelpaze gibi açıldı...

KARA MURAT Sahibi:ILYAY-İleri Yayınlar Geliştirme ve Gazetecilik A.Ş. adına HALDUN SİMAVİ
Müessese Müdürü:Kemal KINACI • İdare:Alayköşkü, Eryılmaz Sok.Cağaloğlu-İSTANBUL

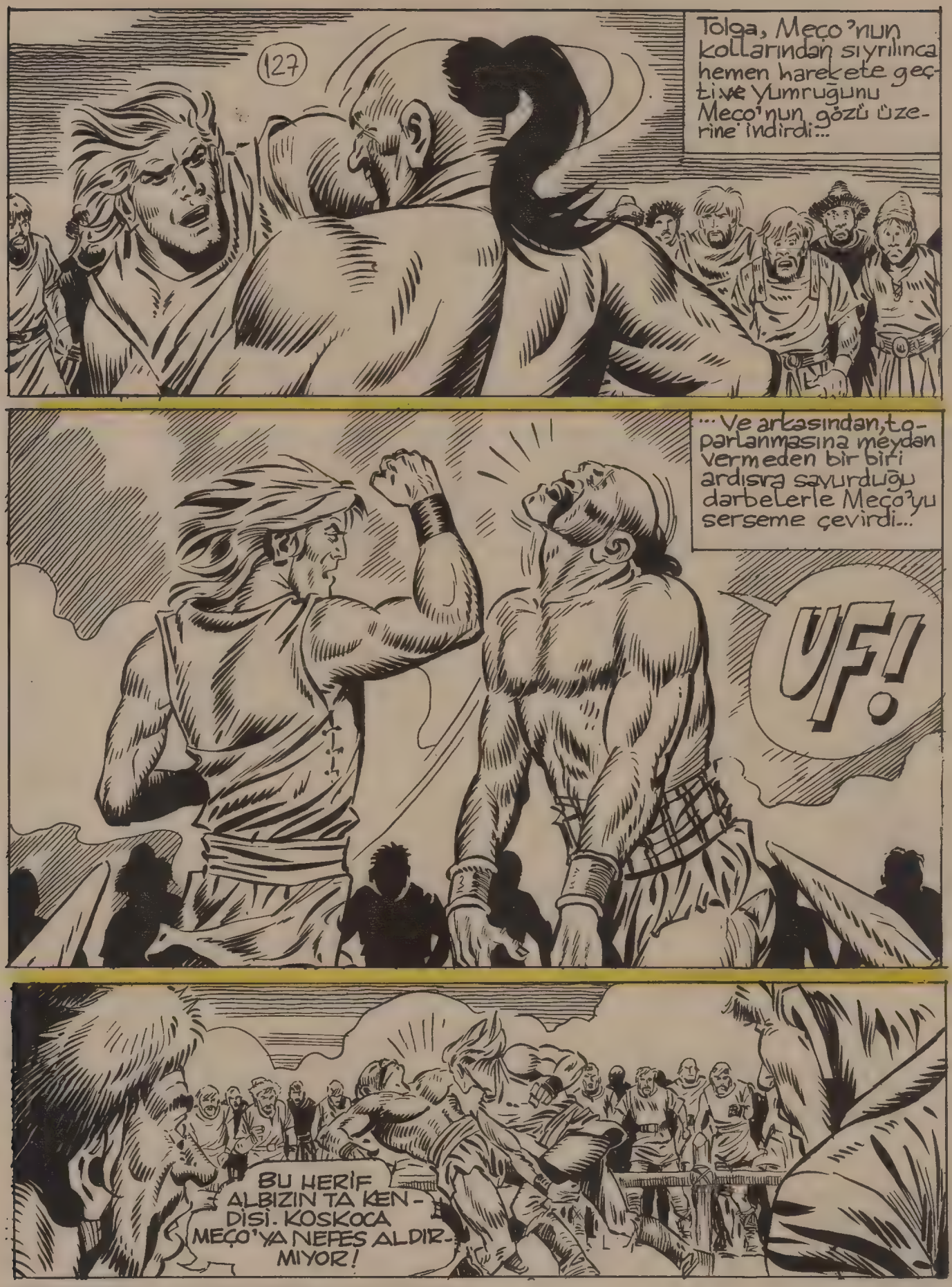

KARA MURAT Yazı İşleri Müdürü:Rahmi TURAN
Telefon:28 50 00

DEVAMI HAFTAYA

inter-hedef ORTAK YAPIMI
gururla sunar:

SÜPER DERGİLER • SÜPER KAHRAMANLAR

Pırıl Pırıl Kapaklar İçerisinde
TAMAMEN RESİMLİ 98 SAHİFE

7 den 70 e kadar HERKESİN OKUYACAĞI ÇİZGİ ROMANLAR

editor: A. Bülent Hazer

TÜRKİYE'de Şimdiye Kadar Yayınlanmamış Maceralar

Her Hafta Bayiinizde

SEVDİĞİNİZ RENKLERLE KUMBARALAR
AKBANK ŞUBELERİNDE

AKBANK
ÇOCUKLARIN DA SEVDİĞİ BANKA

Uzun Kılıçlı Kahraman

Yazan ve Çizen:
Abdullah TURHAN

KERAYİT GÜZELİ

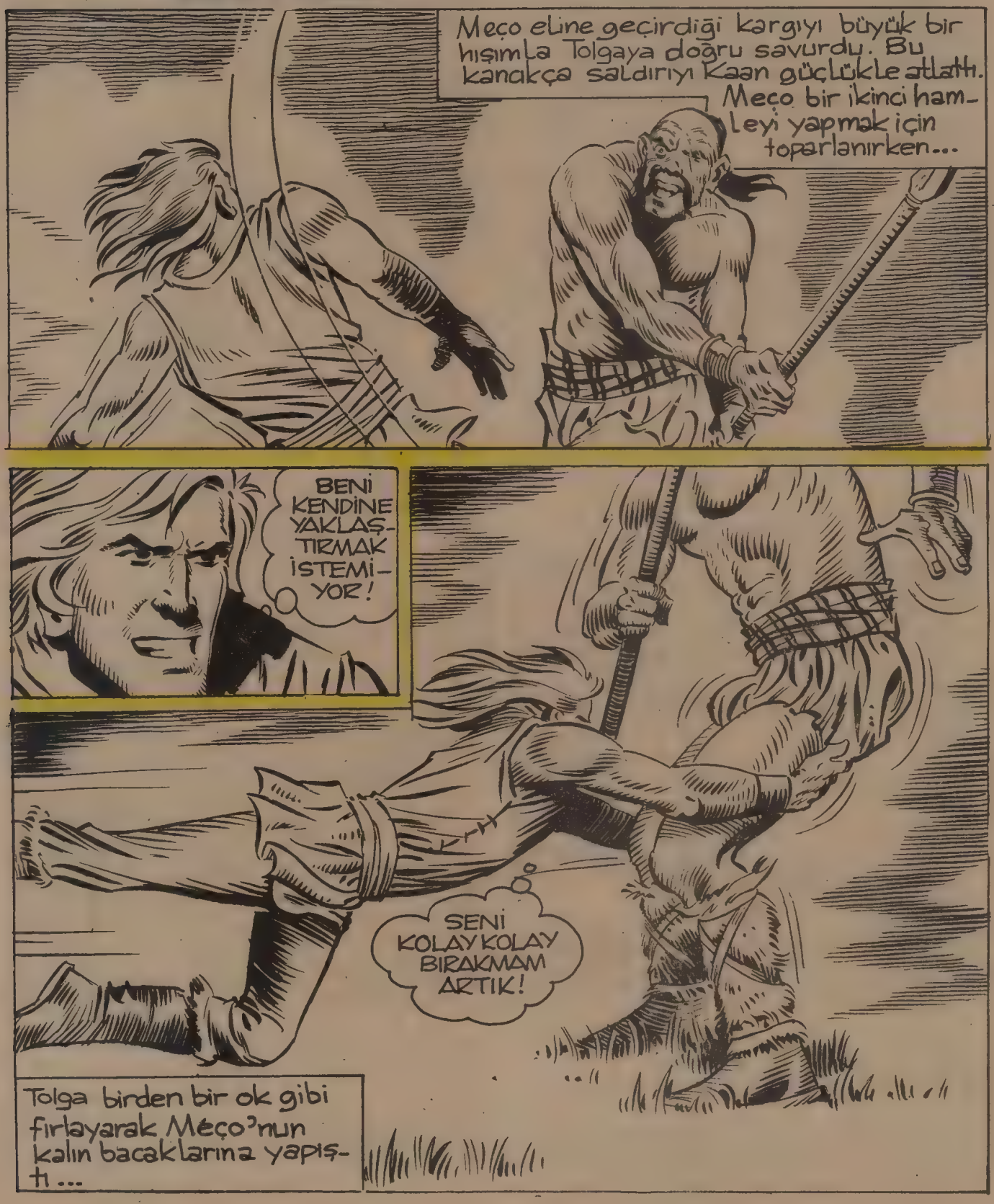

Tolganın, Meço'nun bacaklarını tutmasıyla kendine doğru çekip havaya fırlatması bir oldu...
130
ŞİMDİ ATLARIN BULUNDUĞU YERE GİDECEĞİZ!
NİYETİNİ ANLIYAMADIM BALBARS. YOKSA ATLARI SERBEST Mİ BIRAKACAĞIZ?
HAYIR, BAŞKA PLANIM VAR. ÖNCE ATLARIN ETRAFINDAKİ MUHAFIZLARI TEPELEMEMİZ GEREK
Kerayit çerileri atlarını kayalar arasındaki kuytu bir yere bırakmışlardı...

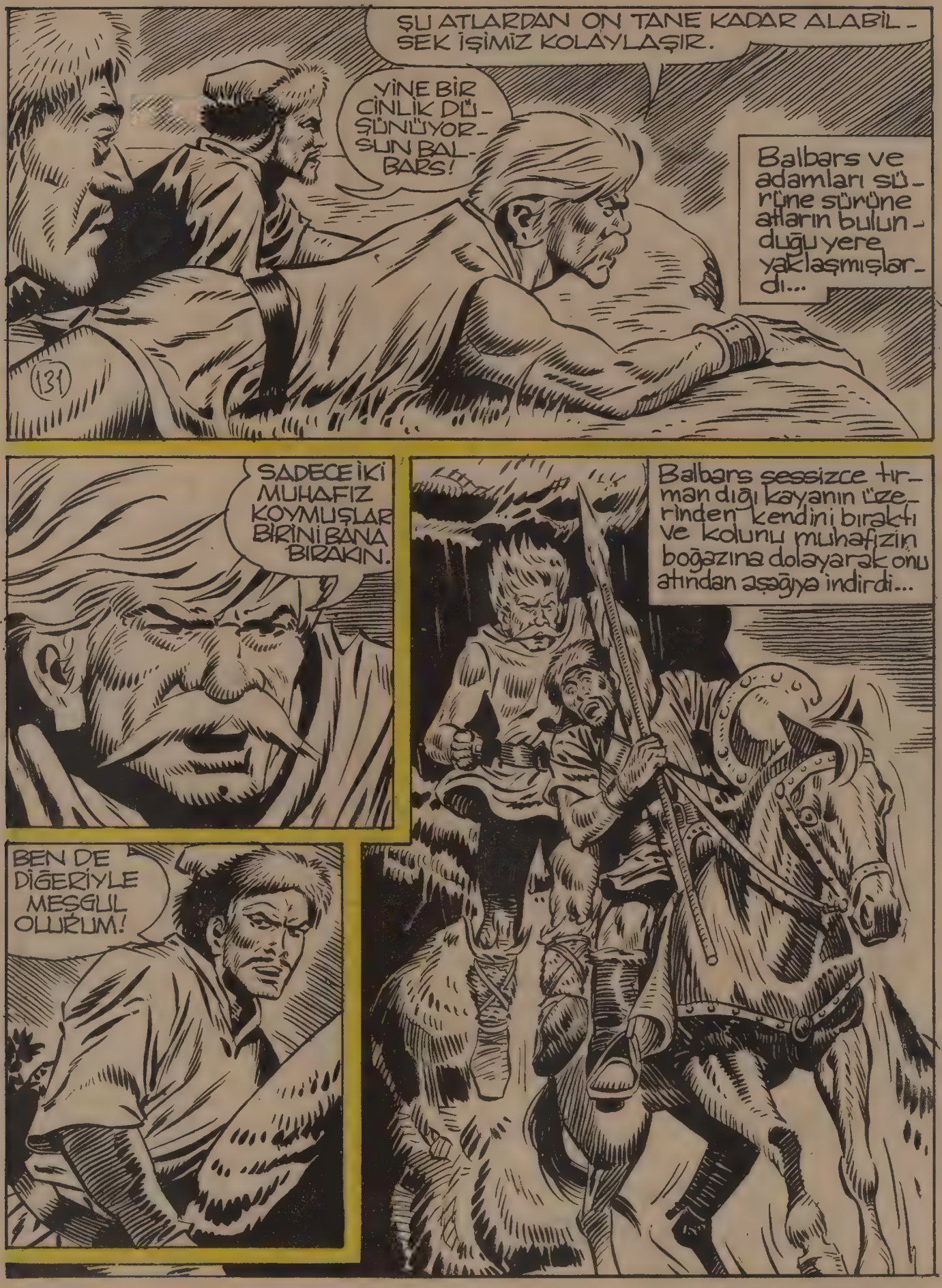
ŞU ATLARDAN ON TANE KADAR ALABİL-SEK İŞİMİZ KOLAYLAŞIR.
YİNE BİR CİNLİK DÜŞÜNÜYORSUN BALBARS!
Balbars ve adamları sürüne sürüne atların bulunduğu yere yaklaşmışlardı...
131
SADECE İKİ MUHAFIZ KOYMUŞLAR BİRİNİ BANA BIRAKIN.
Balbars sessizce tırmandığı kayanın üzerinden kendini bıraktı ve kolunu muhafızın boğazına dolayarak onu atından aşağıya indirdi...
BEN DE DİĞERİYLE MEŞGUL OLURUM!

KARA MURAT Sahibi:ILYAY-İleri Yayınlar Geliştirme ve Gazetecilik A.Ş. adına HALDUN SİMAVİ
Müessese Müdürü:Kemal KINACI • İdare:Alayköşkü, Eryılmaz Sok.Cağaloğlu-İSTANBUL

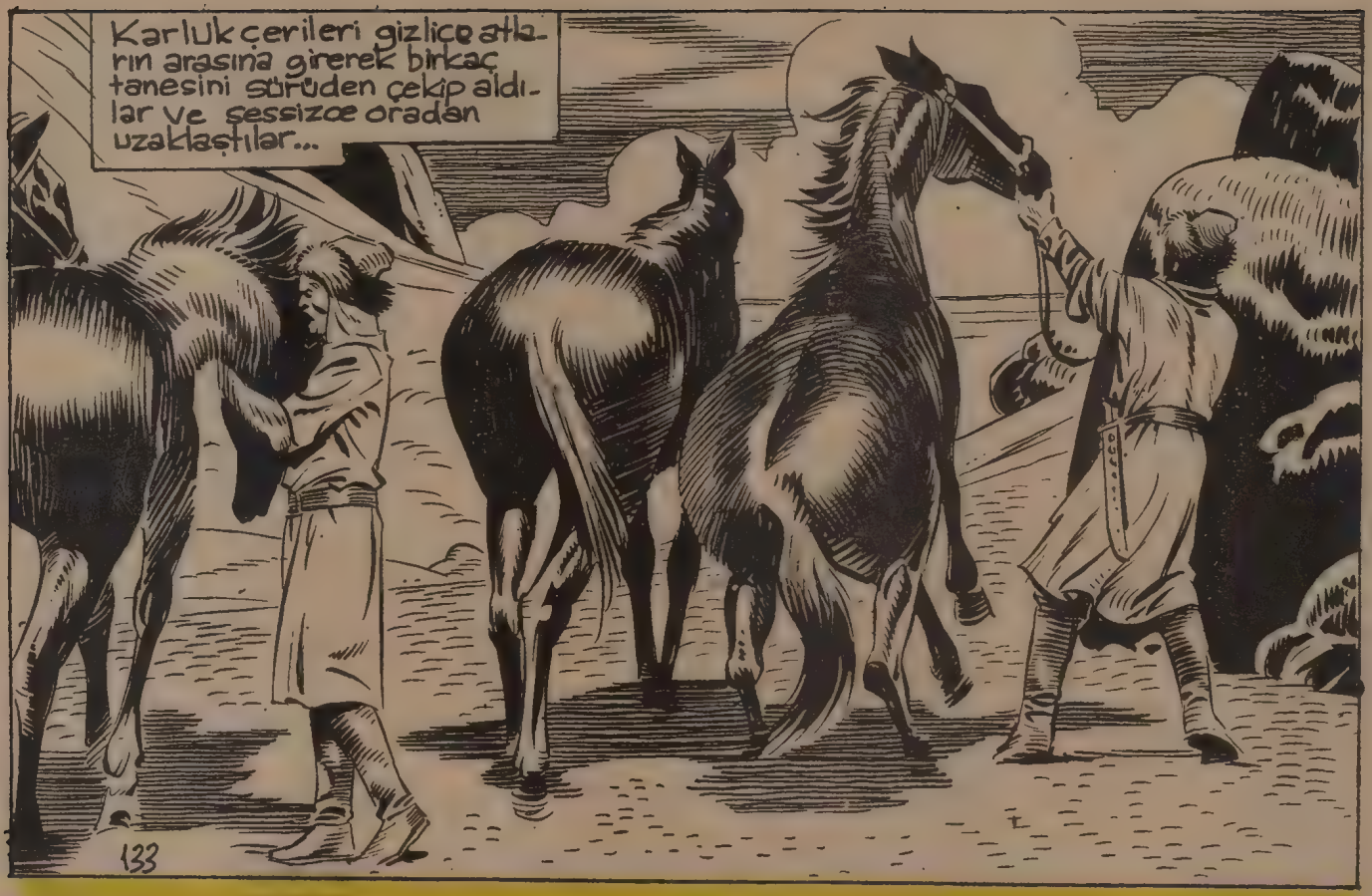

KARA MURAT Yazı İşleri Müdürü:Rahmi TURAN
Telefon:28 50 00

Meço var gücü ile Tolganın çelik gibi kollarından kendini kurtarmak için mücadele ediyordu... Ama bu da fayda vermedi ve...

...Ağır vücudunu taşıyan bacakları yavaş yavaş yerden kesildi..

KOSKOCA MEÇO'YU HAVAYA KALDIRDI- BU NE BİÇİM ADAM!

ONU KARGILARA DOĞRU GÖTÜRÜYOR!

MEÇO İÇİN KURTULUŞ YOK ARTIK!

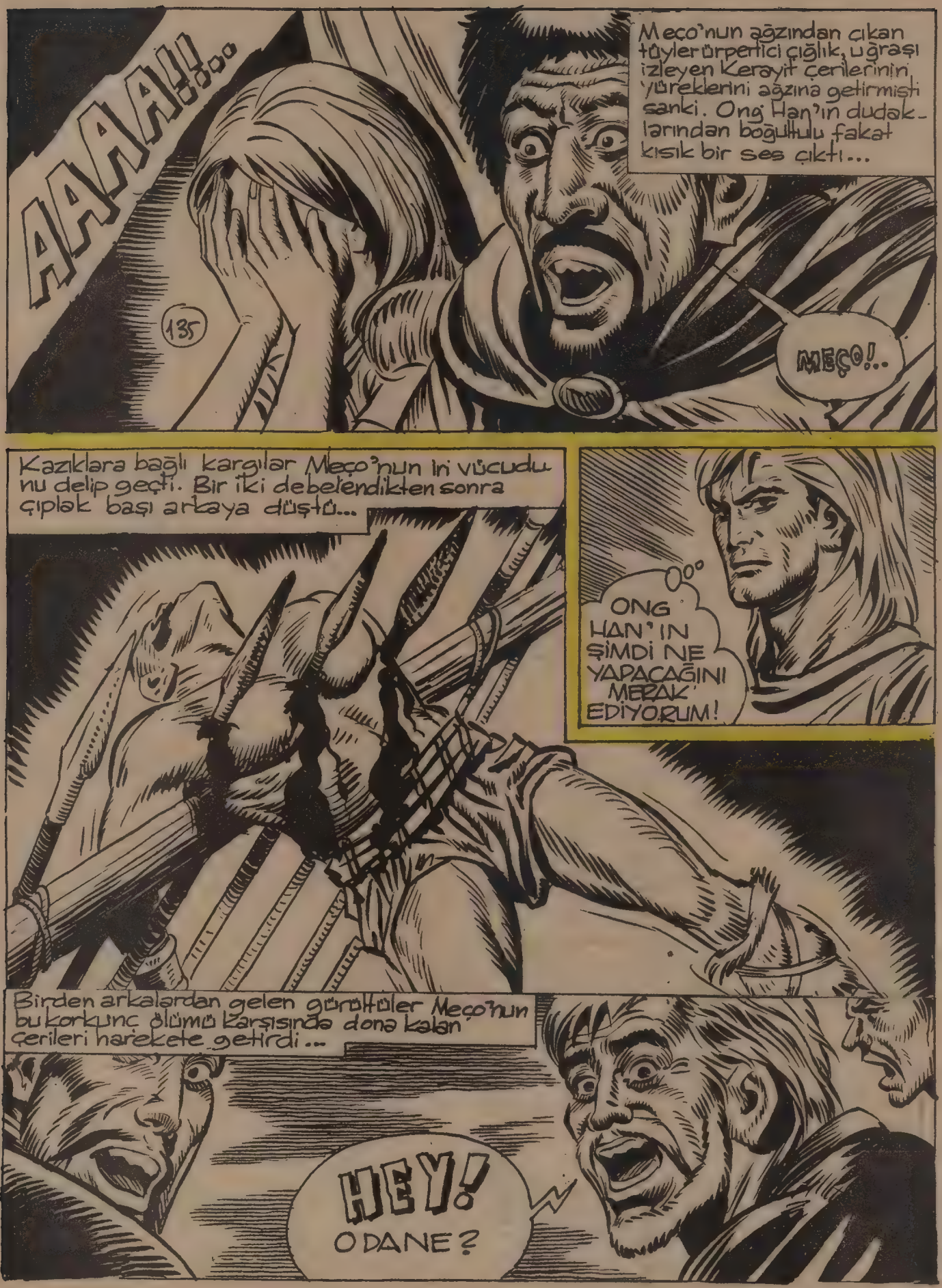

DEVAMI HAFTAYA

SEVDİĞİNİZ RENKLERLE KUMBARALAR
AKBANK ŞUBELERİNDE

AKBANK
ÇOCUKLARIN DA SEVDİĞİ BANKA

Uzun Kılıçlı Kahraman

Yazan ve Çizen:
Abdullah TURHAN

KERAYİT GÜZELİ

Kerayit çerileri yüzlerini gürültünün geldiği yöne çevirince biran şaşkına döndüler. Arkalarında alev almış paçavralar olduğu halde, on kadar at, dolu dizgin meydana doğru gelmekteydiler.

Atların bulunduğu kayalar arasında pusu kuran birkaç Karluk okçusu yaylarını gerip beklemeye başladılar...

Savaş alanından canını kurtarabilen birkaç kerayitli atların bulunduğu vadiye doğru koşmaya başlamışlardı ki..

BU TARAFA DOĞRU GELİYORLAR. BEKLEYİN BİRAZ DAHA YAKLAŞSINLAR!

Karluk çerilerinin yaklaşmakta olduğunu gören okçuların başı birden adamlarına seslendi
OKLAYIN ŞU İTLERİ!
AH!
AH!
Gerilen yaylar birden boşaldı, atılan her ok bir kerayit çerisini yere seriyordu. Çeriler arasında sağ kalanlar selameti kaçmakta buldular...
Bu esnada Balbars kalabalığı yararak bütün heybetiyle ortaya çıkmıştı...
Adamlarının feci akıbeti karşısında Başbuğ Ong Han kaçmak üzere idi ki...
!
DUR! ONG HAN ELİMDEN KAÇAMAZSIN! BANA BU GÜNLERİ GÖSTERDİĞİ İÇİN TANRIYA ŞÜKÜRLER OLSUN!

Balbars elinde balta olduğu halde atını kaçan Ong Han'ın peşi sıra sürmeye başladı...
AZRAİL YAKANA YAPIŞTI ONG HAN! DÖKTÜĞÜN KANLARIN HESABINI VERECEKSİN!
138
Balbars elindeki baltayı havada bir iki salladıktan sonra Ong Han'a nişanlayıp ...
... bıraktı
AHHH..

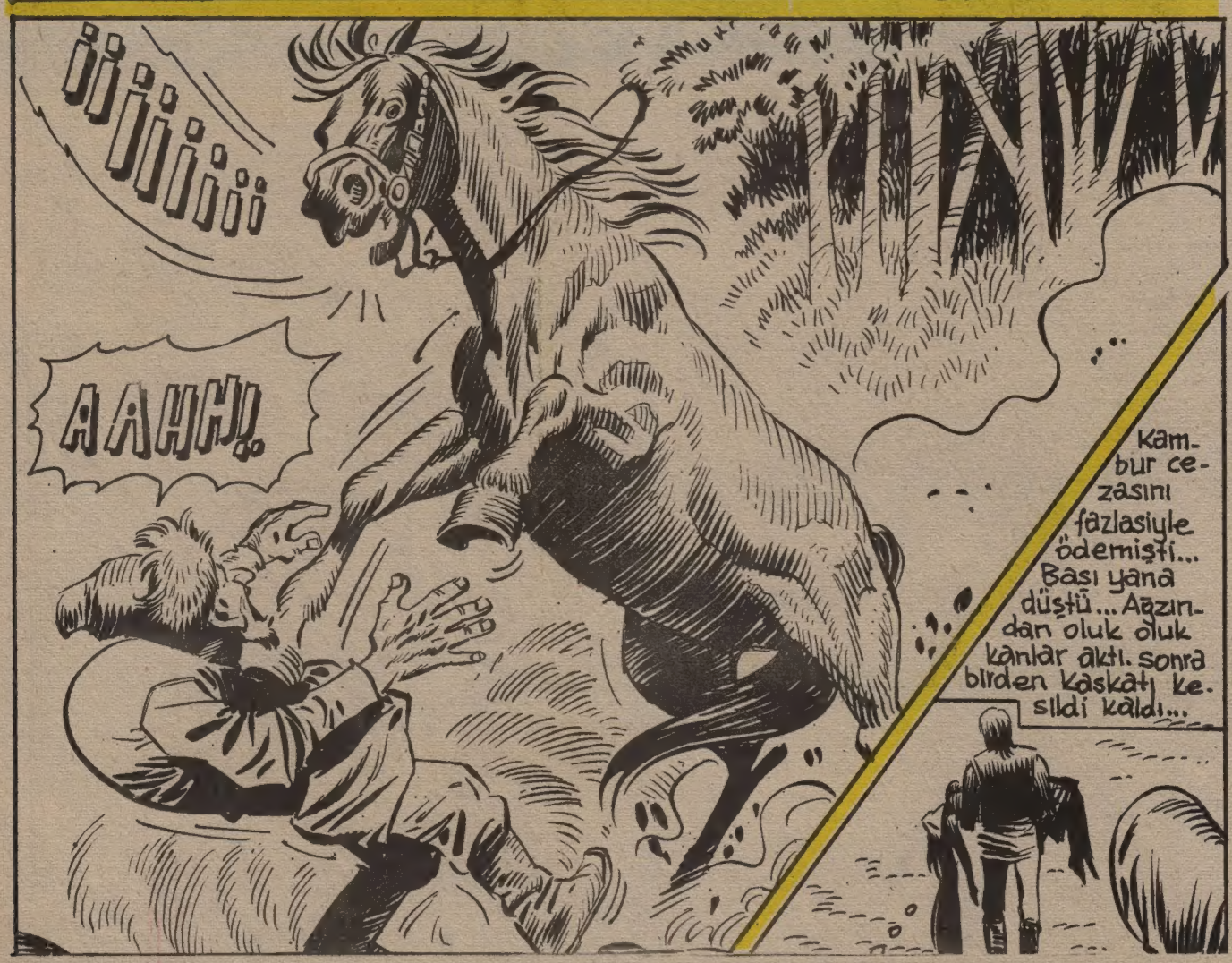

KARA MURAT Sahibi:ILYAY-İleri Yayınlar Geliştirme ve Gazetecilik A.Ş. adına HALDUN SIMAVİ
Müessese Müdürü:Kemal KINACI • İdare:Alayköşkü, Eryılmaz Sok.Cağaloğlu-İSTANBUL

Geç vakitlere kadar devam eden uğraş Kerayitlerin mağlubiyetiyle sona erdi. Karluklar zafer çığlıkları atarak memleketleri Tarbagatay'a doğru at sürmeğe başladılar...

CENGİZ HAN'A TARBAGATAY KAPILARI AÇIKTIR. EĞER BİR GÜN GÜÇLÜ KUVVETLİ BİR YİĞİDE İHTİYACIN OLURSA BALBARS'I UNUTMA TOLGA...

Karluk kafilesi yavaş yavaş tepeler arasından kaybolurken Tolga son bir kez atının ayakları dibindeki taze toprak yığınına baktı. yutkunmak istedi boğazı düğümlenmişti sanki...

Neden sonra güneş alabildiğine uzanan ovaların arkasından batarken Tolga atını Ötüken'e doğru sürmeğe başlamıştı.

SON

KARA MURAT Yazı İşleri Müdürü:Rahmi TURAN
Telefon:28 50 00